

# GENERALNI URBANISTIČKI PLAN GRADA PULE

## KORIŠTENJE I NAMJENA PROSTORA

M 1:10000

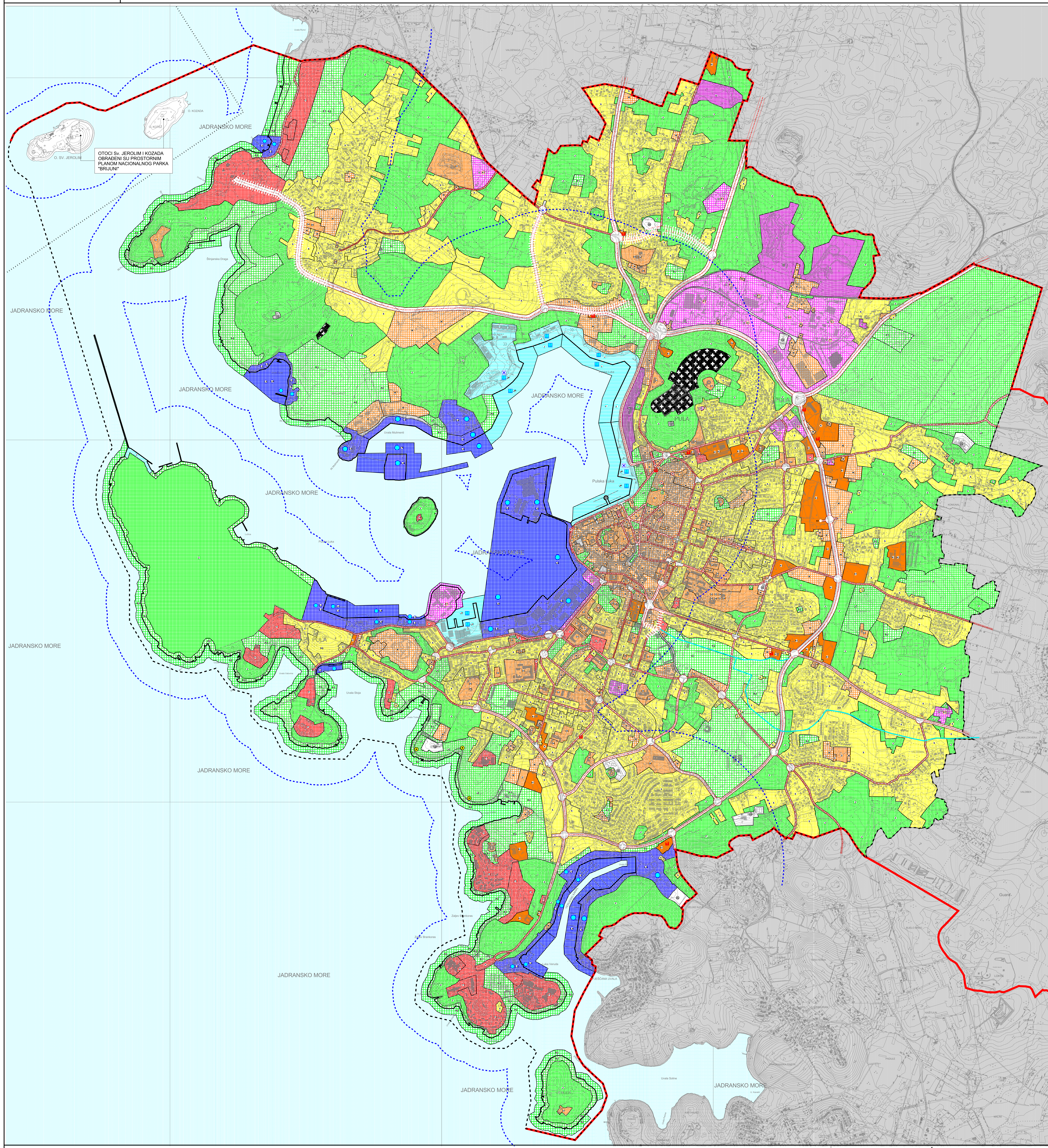

### LEGENDA

- Granice**
- Territorijalne i statističke granice
  - Granica Grada Pule
  - Ostale granice
  - Obuhvat GUP-a
  - Obuhvat Prostornog plana Nacionalnog parka "Brijuni"
  - Linija obale
  - Granica zaštićenog obalnog područja
- Cestovni promet**
- Glavna mjesna cesta/ulica
  - Sabirna ulica
  - Trasa u ispitivanju
  - Granica koridora ceste
  - Autobusni kolodvor autobusni putnički AK
  - Javni parking i garaža parkirna P, garaža G
  - Benzinska postaja
- Željeznički promet**
- Željeznički kolodvor
- Pomorski promet**
- Morska luka za javni promet - županijski značaj
  - Morska luka posebne namjene - državni značaj
  - Morska luka posebne namjene - županijski značaj
  - Granični pomorski prijelaz - strani
  - Morska luka za javni promet - općka luka otvorena za javni promet 1. kategorija
  - Morska luka za javni promet - općka luka otvorena za javni promet 2. kategorija
- Uređenje vodotoka - Regulaijski zaštitni sustav**
- Kanal Pragrande - otvoreni

### Prostori/površine za razvoj i uređenje

Razvoj i uređenje naselja

- Stambena namjena
- Stambena namjena S, razdijeljena stambena namjena RS
- Mješovita namjena
- mješovita stambeno - poslovno - javna i društvena namjena M
- Javna i društvena namjena
- opća javna i društvena D, upravna D1, socijalna D2, zdravstvena D3, predškolska D4, osnovnaškolska D5, visoko učilište D6, kulturna D7, vjerska D8, sportska D9
- Gospodarska namjena - proizvodna
- industrijsko - zanatska namjena IZ
- Gospodarska namjena - poslovna namjena
- opća poslovna K, trgovačko uslužna K1, komercijalno servisa K3, javni promet K4
- Gospodarska namjena - ugostiteljsko turistička namjena
- hoteli T1, turističko naselje T2, ugostiteljsko zabavni centar T4
- Pljažni objekt
- Gospodarska namjena - poslovno proizvodna namjena
- poslovna - trgovačko uslužna K1, industrijsko - zanatska namjena IZ
- Gospodarska namjena - luka posebne namjene
- luka reaktivnog turizma LN, luka mineralna obrambenostanarstva unutarnjih postova LVLU, ribarska luka LR, sportsko-rekreativna luka LS, sportska luka LS
- Sportsko-rekreativna namjena
- sport R1, rekreacijska R2, kupalište R3
- Javne zelene površine
- javne zelene površine JZ
- Zaštitne zelene površine
- zaštitne zelene površine Z
- Površine infrastrukturnih sustava
- linijska i površinska infrastrukturna građevine državnog i županijskog značaja IS
- Grobje
- Pjesačke površine

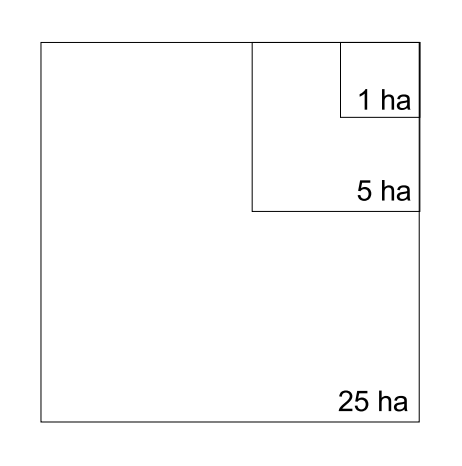
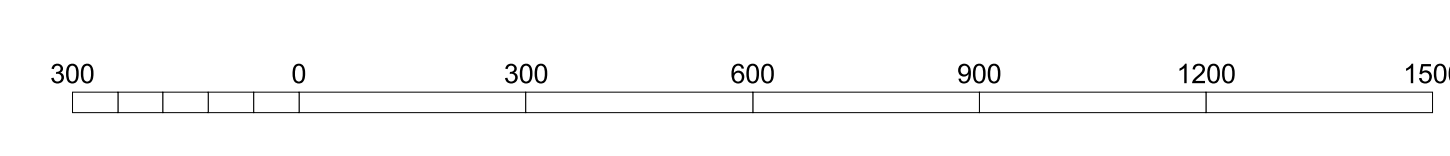

Županje <b>GRAD PULA</b> IZMJENE I DOPUNE GENERALNOG URBANISTIČKOG PLANA GRADA PULE	
Naziv kartografskog prikaza: <b>Korištenje i namjena prostora</b>	
Broj kartografskog prikaza: <b>1.</b>	Mjerilo kartografskog prikaza: <b>1:10000</b>
Odluka o izradi: "Službene novine Grada Pule", br. 12/10	Odluka o donošenju plana (službene novine): "Službene novine Grada Pule", br. 12/12
Javna rasprava (datum objave): 30.05.2012	Javni uvidi (datum otvorenja): 26.06.2012
Podaci prijavljeni za provedbu javne rasprave: Odlučeno o izradi i donošenju plana (prema prilozi): <b>Giordano Šuštić, dipl.ing.grad.</b>	
Suglasnost na plan na terenu - voditelj: Danica Št. Zakona o prostornom uređenju i gradnji ("Narodne novine", br.7507/2009, 65/11, 93/11 i 63/12) broj suglasnosti: Isten: 350-02/12-12/4 ur.broj: 631-05-1-1-12-02 Datum: 16.11.2012.	
Plan: prijavne osobe koje je izradio plan: <b>Urbis 72 d.d. Pula</b>	
Plan: prijavne osobe koje je izradio plan: <b>Urbis 72 d.d. Pula</b>	
Broj eših: 621/710	
odgovorni voditelj: Uredna urednica prijedloga plana: <b>Jasminka Pehard-Dobranović, dipl.ing.arh.</b>	
Suradnik u izradi plana: <b>Sergej Benović, grad.ing.</b>	
odgovorni voditelj: Uredna urednica prijedloga plana: <b>Barbara Peruško, dipl.ing.grad.</b>	
Suradnik u izradi plana: <b>Denis Martinčić, dipl.ing.grad.</b>	
Plan: predstavljeni: <b>Denis Martinčić</b>	
odgovorni voditelj: Uredna urednica prijedloga plana: <b>Denis Martinčić</b>	
Plan: predstavljeni: <b>Denis Martinčić</b>	