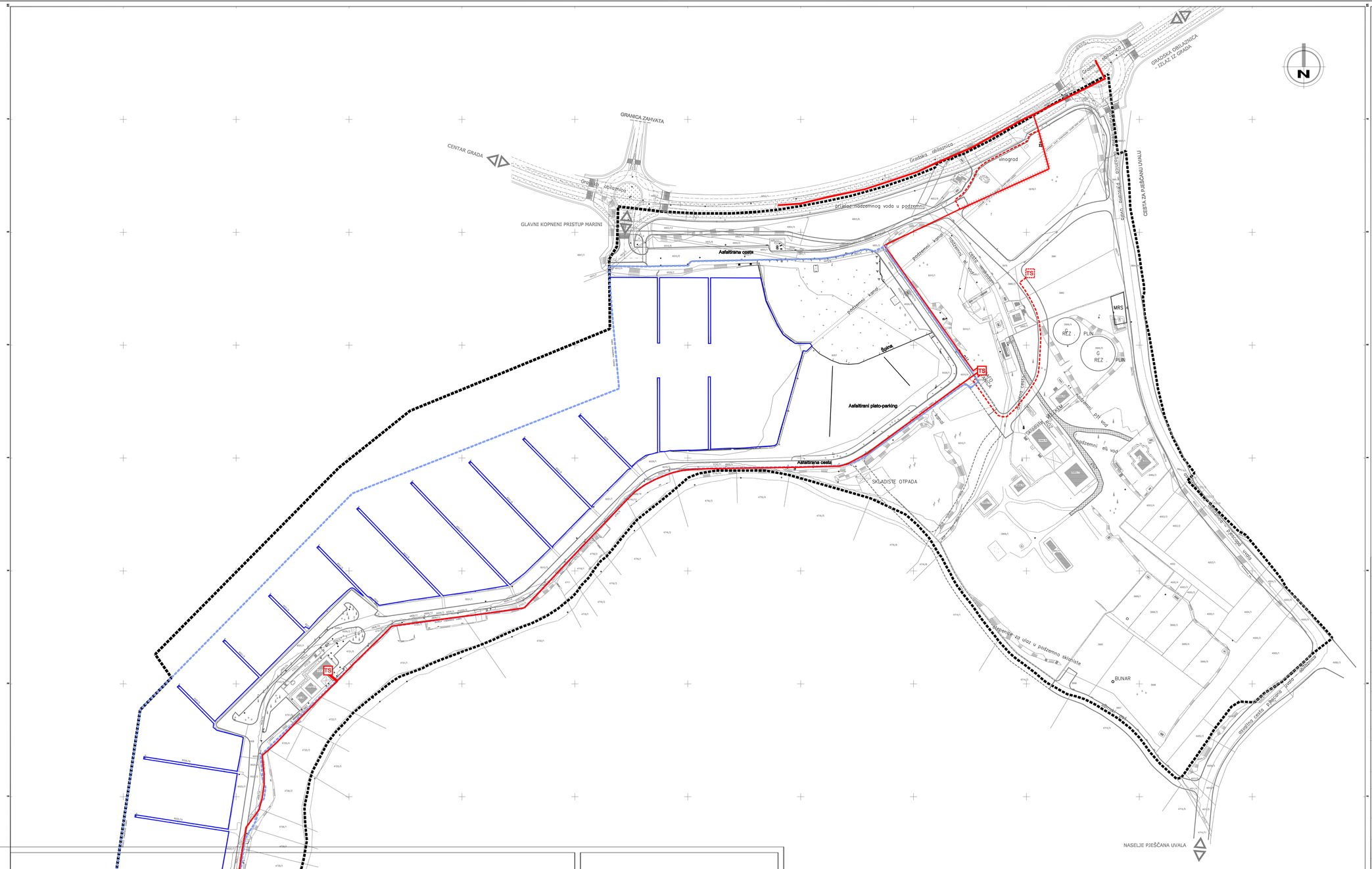

LEGENDA:

- GRANICA OBUHVATA
- GRANICA PODRUČJA LUKE NAUTIČKOG TURIZMA MARINA VERUDA
- OBALNA CRTA
- JAVNE PROMETNE POVRŠINE
- OSTALE PROMETNE POVRŠINE - pješačko servisne
- MOGUĆI KORIDOR OSTALIH ULICA

ELEKTROOPSKRBA

- TRAFOSTANICA POSTOJEĆA
- TRAFOSTANICA PLANIRANA
- ELEKTRIKA 35 kV VOD
- ELEKTRIKA 10 kV VOD
- ELEKTRIKA UKIDANJE 10 kV VODA
- ELEKTRIKA 10 kV VOD - PLANIRANI

Županija: ISTARSKA ŽUPANIJA
Grad: GRAD PULA

Naziv prostornog plana:

URBANISTIČKI PLAN UREĐENJA MARINA VERUDA

Naziv kartografskog prikaza:

PROMETNA, ULIČNA I KOMUNALNA INFRASTRUKTURNA MREŽA - ELEKTROENERGETIKA - SREDNJI NAPON -

Broj kartografskog prikaza: 2.3.a	Mjerilo kartografskog prikaza: 1 : 1 000
Odluka predstavničkog tijela o izradi plana (službeno glasilo): "Službene novine Grada Pule" br. 2/09 i 16/09	Odluka predstavničkog tijela o donošenju plana (službeno glasilo): "Službene novine Grada Pule" br. 2/12
Javna rasprava (datum objave): 19.04.2011.g.	Javni uvid održan od: 26.04.2011.g. do: 27.05.2011.g.
Pečat tijela odgovornog za provođenje javne rasprave:	Odgovorna osoba za provođenje javne rasprave (ime, prezime i potpis): G. Škuflić, dipl.ing.grad.

Suglasnost na Prostorni plan prema odredbi članka 98. Zakona o prostornom uređenju i gradnji ("Narodne novine" br.76/07,38/09,55/11 i 90/11)
Klasa: 350-01/12-01/1 Ur.broj: 2163/1-03/1-13-2 Datum: 23. siječnja 2012.g.

Pravna osoba koja je izradila plan: Urbis 72 d.d. Pula

Pečat pravne osobe koja je izradila plan: Broj elab. 7000	Odgovorna osoba (ime, prezime i potpis): G. Župić, dipl.ing.grad.

Koordinatori plana: G. Lovrić Cukon, dipl. ing. arh. - GRAD PULA; D. Radolović, dipl. ing. arh. - URBIS 72 d.d. PULA

Odgovorni voditelj izrade nacrta prijedloga plana: N. Novković, dipl.ing.arh.

Stručni tim u izradi plana: N. Novković, dipl.ing.arh.; J. Perković, dipl.ing.grad.; S. Brnabić, teh. crt.; S. Mamula, dipl.ing.el.; R. Milovan, dipl.ing.stroj.

Pečat predstavničkog tijela:	Predsjednik predstavničkog tijela (ime, prezime i potpis): D. Martinčić
Istovjetnost ovog prostornog plana s izvornikom ovjerava (ime, prezime i potpis):	Pečat nadležnog tijela:

urbis.72

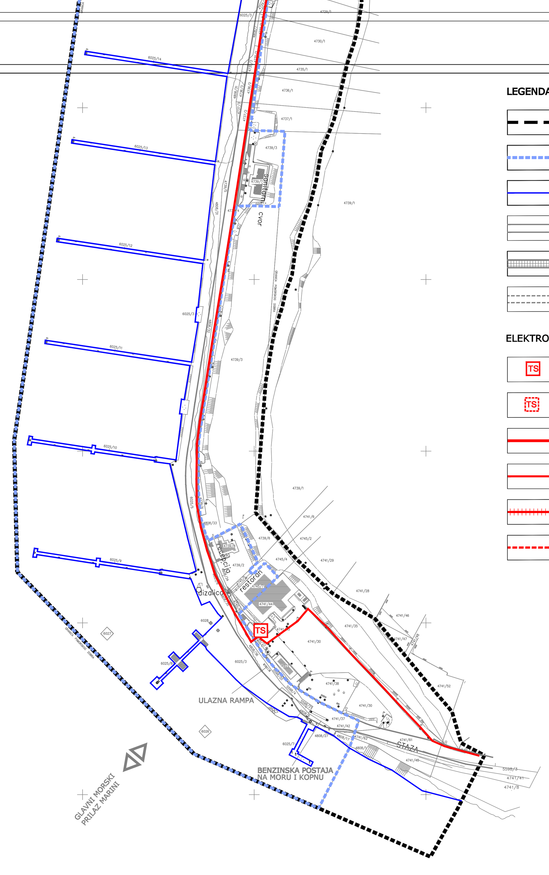

LEGENDA:

- GRANICA OBUHVATA
- GRANICA PODRUČJA LUKE NAUTIČKOG TURIZMA MARINA VERUDA
- OBALNA CRTA
- JAVNE PROMETNE POVRŠINE
- OSTALE PROMETNE POVRŠINE - pješačko servisne
- MOGUĆI KORIDOR OSTALIH ULICA

ELEKTROOPSKRBA

- TRAFOSTANICA POSTOJEĆA
- TRAFOSTANICA PLANIRANA
- ELEKTRIKA 35 kV VOD
- ELEKTRIKA 10 kV VOD
- ELEKTRIKA UKIDANJE 10 kV VODA
- ELEKTRIKA 10 kV VOD - PLANIRANI

Županija: ISTARSKA ŽUPANIJA
Grad: GRAD PULA

Naziv prostornog plana:

URBANISTIČKI PLAN UREĐENJA MARINA VERUDA

Naziv kartografskog prikaza:

PROMETNA, ULIČNA I KOMUNALNA INFRASTRUKTURNA MREŽA - ELEKTROENERGETIKA - SREDNJI NAPON -

Broj kartografskog prikaza: 2.3.b | Mjerilo kartografskog prikaza: 1 : 1 000

Odluka predstavničkog tijela o izradi plana (službeno glasilo): "Službene novine Grada Pule" br. 2/09 i 16/09

Odluka predstavničkog tijela o donošenju plana (službeno glasilo): "Službene novine Grada Pule" br. 2/12

Javna rasprava (datum objave): 19.04.2011.g.

Javni uvid održan od: 26.04.2011.g. do: 27.05.2011.g.

Pečat tijela odgovornog za provođenje javne rasprave:

Odgovorna osoba za provođenje javne rasprave (ime, prezime i potpis): G. Škuflić, dipl.ing.grad.

Suglasnost na Prostorni plan prema odredbi članka 98. Zakona o prostornom uređenju i gradnji ("Narodne novine" br.76/07,38/09,55/11 i 90/11)
Klasa: 350-01/12-01/1 Ur.broj: 2163/1-03/1-13-2 Datum: 23. siječnja 2012.g.

Pravna osoba koja je izradila plan: Urbis 72 d.d. Pula

Pečat pravne osobe koja je izradila plan: Broj elab. 7000

Odgovorna osoba (ime, prezime i potpis): G. Župić, dipl.ing.grad.

Koordinatori plana: G. Lovrić Cukon, dipl. ing. arh. - GRAD PULA; D. Radolović, dipl. ing. arh. - URBIS 72 d.d. PULA

Odgovorni voditelj izrade nacrta prijedloga plana: N. Novković, dipl.ing.arh.

Stručni tim u izradi plana: N. Novković, dipl.ing.arh.; J. Perković, dipl.ing.grad.; S. Brnabić, teh. crt.; S. Mamula, dipl.ing.el.; R. Milovan, dipl.ing.stroj.

Pečat predstavničkog tijela: | Predsjednik predstavničkog tijela (ime, prezime i potpis): D. Martinčić

Istovjetnost ovog prostornog plana s izvornikom ovjerava (ime, prezime i potpis): | Pečat nadležnog tijela:

urbis.72