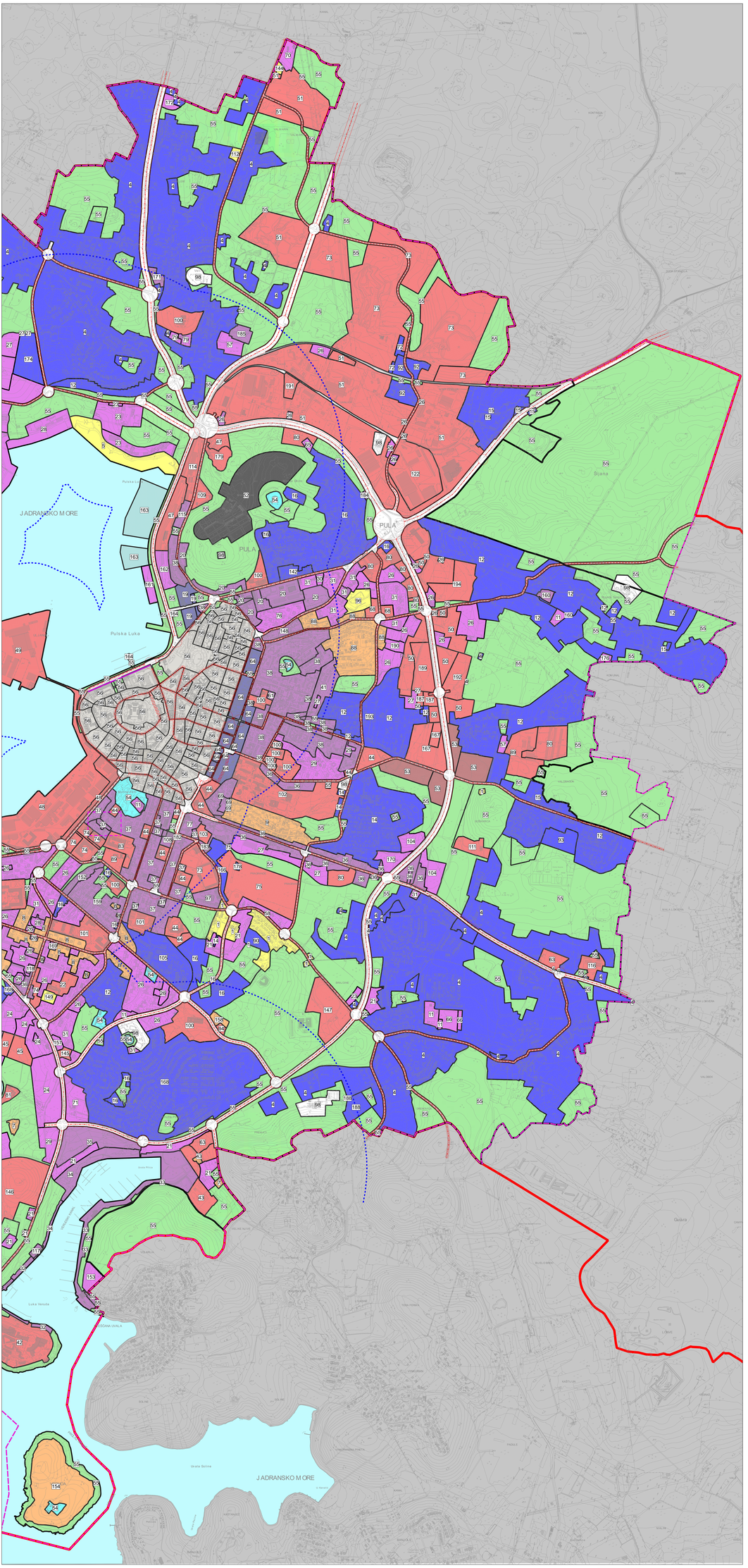

LEGENDA

Granice

Teritorijalne i statističke granice

- Granica Prostornog plana uređenja Grada Pule

Ostale granice

- Obuhvat GUP-a
- Granica građevinskog područja
- Obuhvat Prostornog plana Nacionalnog parka "Brijuni"
- Linija obala
- Granica zaštićenog obalnog područja

Cestovni promet

- Glavna mjesna cestarulica
- Sabirna ulica
- Trasa u lepiriniju
- Granica koridora ceste

Uvjeti i način gradnje (ZONA)

- A
- A/C
- C
- B
- D
- E
- E/F
- G
- H
- I
- J
- Groblje
- Povijesna jezgra
- Uređene parterne površine
- Infrastrukturni sustav

1.2. 111 **Oznaka zone** - vezano uz tabliciu lokacijskih uvjeta i načina gradnje u provođenju određena ovog Plana

Predmet XII. izmjena i dopuna

Potez postavljanja prenosivih nadstrešnica detaljnija određen UPU-om "Riva"

100 0 100 200 300 400 500 600 700 800 900

A B

0.5ha
2.5 ha
12.5 ha

XII. IZMJENE I DOPUNE GENERALNOG URBANISTIČKOG PLANA GRADA PULE

Županija/Grad/ Općina/grad:	ISTARSKA ŽUPANIJA GRAD PULA
Naziv prostornog plana:	XII. IZMJENE I DOPUNE GENERALNOG URBANISTIČKOG PLANA GRADA PULE
Naziv kartografskog prikaza:	Način gradnje
Broj kartografskog prikaza:	4.3b.
Mjerilo kartografskog prikaza:	1:5000
Odluka o izradi plana: Službene novine: "Službene novine - Službeni Službeni Vjesnik Pula-Poreč" br. 17/23	Odluka predstavničkog tijela o donošenju plana Službene novine: Službene novine - Službeni Službeni Vjesnik Pula-Poreč br. 16/24
Javna rasprava (datum objave): od 12.12.2023. Službene novine GRPU 12.12.2023. Internet stranica Grada Pula www.pula.hr 12.12.2023.	Javni uvid (datum): od 12.12.2023. do 26.02.2024.
Pečat tijela odgovornog za provođenje javne rasprave:	Odgovorna osoba za provođenje javne rasprave: Samantha Bartol, univ. mag.oec.
Suglasnost na plan prema Zakonu 106. Zakona o prostornom uređenju ("Narodne novine" br. 153/13, 65/17, 114/18, 39/19, 98/19, 67/23), KLASA: 350-02/24-10/1 URBROJ: 531-05-1-1-24-2 datum 4. ožujka 2025.	
Pravna osoba/tvrtka koja je izradila plan: URBANISTICA d.o.o. Zagreb, Gajeva 2a	URBANISTICA d.o.o. ZAGREB
Pečat pravne osoba/tvrtka koja je izradila plan: URBANISTICA d. d. o. o. ZAGREB, Gajeva 2a	Odgovorna osoba: Jasmina Filan - Kalazić, dipl.ing.arh.
Odgovorni voditelj izrade Plana: Ana Puhar, dipl.ing.arh.	ZARA PETER ovlaštena HRVATSKA KOMORA ARHITEKATA URBANIST DAMIR ŠIMUNOVIĆ
Stručni tim u izradi plana: Nikola Bošnjak, mag.ing.arch. Ivana Bulić, univ.mag.ing.arch. Ivana Kalazić, bacc.ing. Lara Kurbatov, mag.ing.arch. Ana Mišković, univ.mag.	Goranka Rešetar, dipl.ing.arch. Jasmina Filan - Kalazić, dipl.ing.arh. Ana Puhar, dipl.ing.arh. Jasmina Sušić, dipl.ing.arh. Ulma Stojčić Ivošević, mag.ing.prostr.arh. Damir Šimunović, univ.mag.
Pečat predstavničkog tijela:	Predsjednik predstavničkog tijela:
Ministrtvo/ upravno tijelo nadležno za poslove prostornog uređenja:	Marija Marković Nikolovski Pečat nadležnog tijela:
(ime, prezime i potpis)	