GENERALNI URBANISTIČKI PLAN GRADA PULE

PODRUČJA I DJELOVI PRIMJENE PLANSKIH MJERA ZAŠTITE M 1:10000

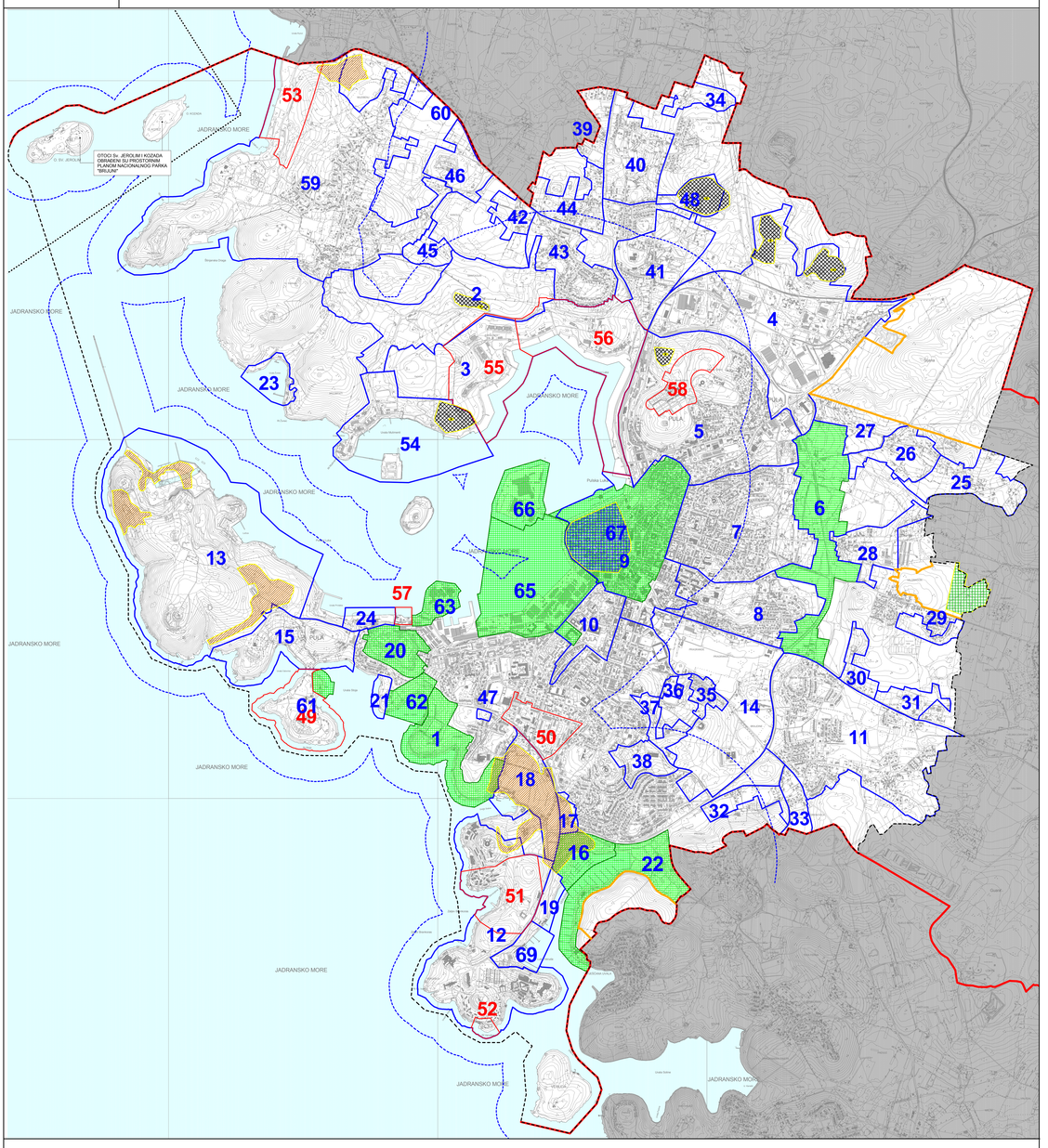

LEGENDA

Granice

Teritorijalne i statističke granice

- Granica Grada Pule

Ostale granice

- Obuhvat GUP-a
- Obuhvat Prostornog plana Nacionalnog parka "Brijuni"
- Granica građevinskog područja
- Luga obale
- Granica zaštićenog obalnog područja

Područja i djelovi primjene planskih mjera zaštite

- Obuhvat izrade novog prostornog plana UPU
- Obuhvat izrade novog prostornog plana DPU
- Obuhvat važećeg prostornog plana uređenja (UPU/PUP/DPU)

Sanacija

- Oštećeni prirodni krajobraz
- Oštećena gradska cjelina
- Oštećeno tlo erozijom - biološka
- Sanacija eksploatacijskog polja

Obuhvat izrade novog prostornog plana UPU

2 Karbiole
3 Sjeverno pulsko priobalje
4 Šijana
5 Monte gloro
7 Monvidal-Kaštanjer
8 Gregovica
9 Stari grad
10 Monte zaro
11 Valdebek
12 Veruda
13 Muzil
14 Pragrande
15 Valovine
17 Veruda II
18 Valsalina
19 Ribarska koliba
21 Zelenika
23 Zonki
24 Brodogradilište Pula
25 Monte Šerpo 1
26 Monte Šerpo 2
27 Monte Šerpo 3
28 Valmade
29 Busoler
30 Fojbon Zapad
31 Fojbon istok
32 Dolinka Zapad
33 Dolinka istok
34 Valmarin I
35 Marsovo Polje
36 Lošinjska
37 Vidikovac Sjever
38 Vidikovac Jug
39 Veli Vrh Zapad
40 Veli Vrh istok
41 Veli Vrh Jug
42 Peđulj Zapad
43 Peđulj Istok
44 Pagenor
45 Canole
46 PPZ Šišnjan
47 Šišnjana
48 Valmarin II
54 Sv. Katarina i Monumenti
59 Šišnjan
60 Šišnjan Šurida
69 Bunarina

Obuhvat izrade novog prostornog plana DPU

49 Polustok Stoja
50 Veruda I
51 Zlatne stijene - Saccorgiana
52 Svjetionik Verudela
53 Hidrobaza
54 Katarina
56 Mandrač
57 Sportska lučica Fižela
58 Monte Giro

Obuhvat važećeg prostornog plana (UPU/PUP/DPU)

1 Lungo mare
6 Istočna poslovna zona
16 Lučica Delfin
20 Max Stoja
22 Marina Veruda
61 Kupalište Stoja
62 Valkane
63 IC1
65 Uljanik
66 Uljanik Otok
67 Stari Grad

1 ha
5 ha
25 ha

300 0 300 600 900 1200 1500

Županija: Grad:	**ISTARSKA ŽUPANIJA GRAD PULA**
Naziv prostornog plana:	**V. IZMJENE I DOPUNE GENERALNOG URBANISTIČKOG PLANA GRADA PULE**
Naziv kartografskog prikaza:	**PODRUČJA I DJELOVI PRIMJENE PLANSKIH MJERA ZAŠTITE**
Broj kartografskog prikaza: **4.2.**	Mjerilo kartografskog prikaza: **1 : 10000**
Odluka o izradi: "Službene novine Grada Pule" br. 14/15	Odluka predstavničkog tijela o donošenju plana: "Službeni glasnik"
Javna rasprava (datum objave): dnevni list: "Glas Istre" od 17.11.2016.g. mrežna stranica Grada Pule: 17.11.2016.g. internet stranice Grada Pule: 17.11.2016.g.	Javni uvid održan: od: 25.11.2016.g. do: 09.12.2016.g.
Pečat tijela odgovornog za provođenje javne rasprave:	Odgovorna osoba za provođenje javne rasprave: Gordana Bužlić, dipl.ing.građ.
Suglasnost na plan prema članku Zakona o prostornom uređenju (Narodne novine br. 153/13):	
broj suglasnosti: KLASA:	ur.broj: datum:
Pravna osoba/tijelo koje je izradilo plan:	URBANISTICA d.d.o.o. Zagreb, Đorđićeva 5
Pečat pravne osoba/tijela koje je izradilo plan:	Odgovorna osoba: Jasmirka Pilar - Kalanović, dipl.ing.arh.
Koordinator Plana:	Urbanistica d.o.o. - Romana Di Giusto, dipl.ing.arh. Grad Pula - Tonka Kombo, dipl.ing.arh.
Odgovorni voditelj izrade Plana	Romana Di Giusto, dipl.ing.arh.
Stručni tim u izradi Plana: Jasmirka Pilar - Kalanović, dipl.ing.arh. Romana Di Giusto, dipl.ing.arh. Domagoj Šumanovac, ing.arh. Mladen Kardum, ing.građ.	Renata Filipović, dipl.ing.građ. Julka Špoljarić, dipl.iur. Aleksandra Anić Vučinić, doc.dr.sc. Nevenka Dolenec, prof.soc.
Pečat predstavničkog tijela:	Predsjednik predstavničkog tijela (ime, prezime, potpis): Robert Crnek
Istovjetnost ovog plana s izvornikom ovjerava (ime, prezime, potpis):	Pečat nadležnog tijela: