

# GENERALNI URBANISTIČKI PLAN GRADA PULE

## MREŽA GOSPODARSKIH I DRUŠTVENIH DJELATNOSTI M 1:10000

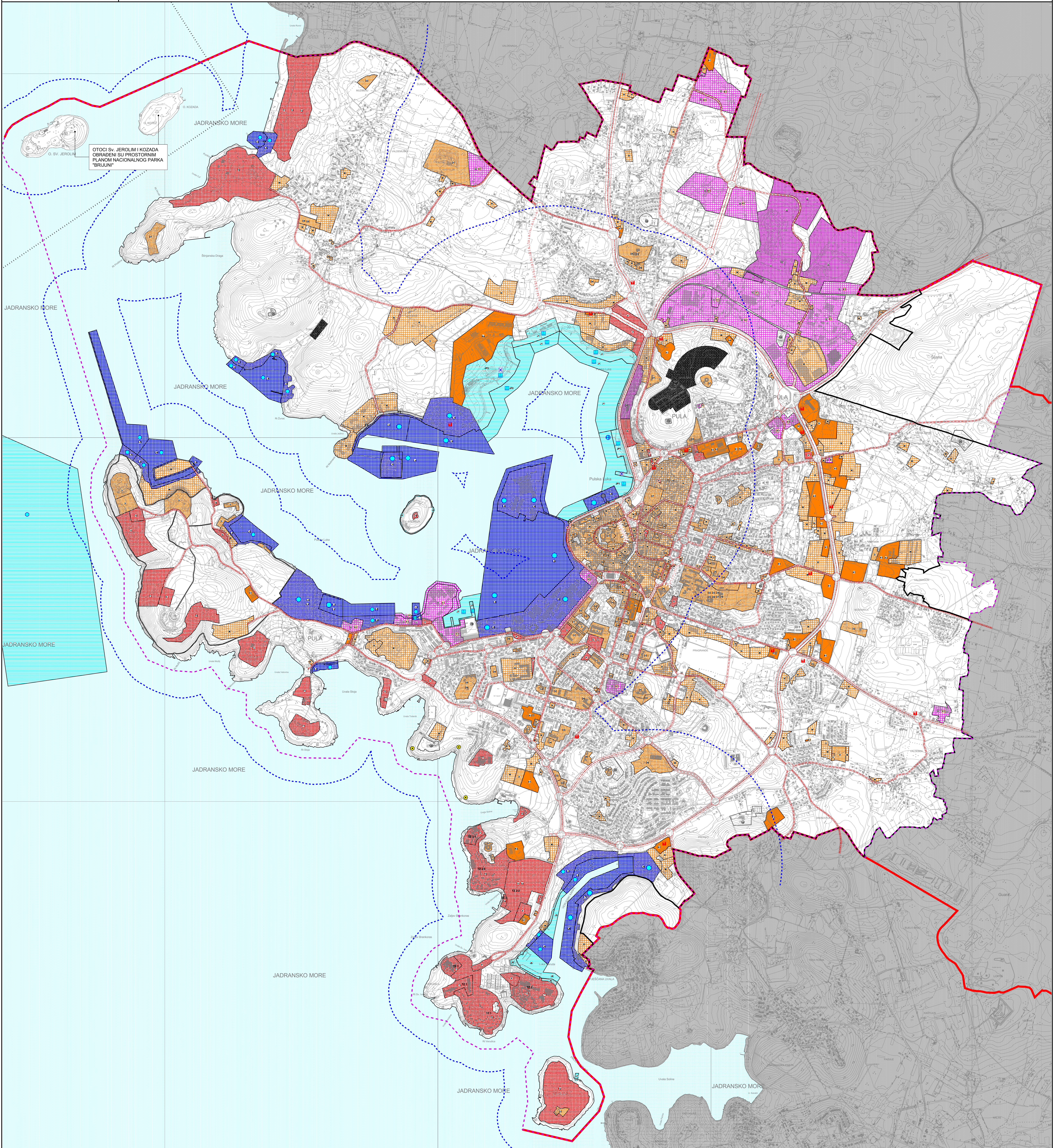

### LEGENDA

- Granice**  
Teritorijalne i statističke granice  
Granica Prostornog plana uređenja Grada Pule  
Ostale granice  
Obuhvat GUP-a  
Granica građevinskog područja  
Obuhvat Prostornog plana Nacionalnog parka "Brijuni"  
Linija obale  
Granica zaštićenog obalnog područja
- Cestovni promet**  
Glavna mjesna cesta/ulica  
Sabirna ulica  
Trasa u ispitivanju  
Granica koridora ceste
- Autobusni kolodvor**  
Autobusni putnički AK  
Javni parking i garaža  
završnište P, garaža G  
Benzinska postaja
- Željeznički promet**  
Željeznički kolodvor
- Pomorski promet**  
Morska luka za javni promet - županijski značaj  
Morska luka posebne namjene - državni značaj  
Morska luka posebne namjene - županijski značaj  
Granitni pomorski prijelaz - otalini  
1. međunarodni - I. kategorija  
Površina za pristajanje hidroaviona  
Morska luka otvorena za javni promet  
opća luka otvorena za javni promet J, putnička luka JP, teretna luka JT

### Prostori/površine za razvoj i uređenje

- Razvoj i uređenje naselja
- Mješovita namjena  
mješovita stambeno - poslovno - javna i društvena namjena M
  - Javna i društvena namjena  
opća javna - društvena D, sportska D1, socijalna D2, zdravstvena D3, predškolska D4, osnovna D5, višoka učilište D6, kulturna D7, vjerna D8, anglofilska D9
  - Gospodarska namjena - proizvodna  
industrijsko - zanatska namjena I2
  - Gospodarska namjena - poslovna namjena  
opća poslovna K, trgovačko uslužna K1, komunalno servisna K3, javni promet K4
  - Gospodarska namjena - ugostiteljsko turistička namjena  
potezi T1, ugostiteljski T2, kamp T3, sportski/jezovni T4  
Turističke zone T21, T22
  - Plažni objekt
  - Gospodarska namjena - poslovno proizvodna namjena  
poslovno - trgovačko uslužna K1, industrijsko - zanatska namjena I2
  - Gospodarska namjena - luka posebne namjene  
luka nautičkog turizma LNsm - suša marina, m - marina, luka masovnog rekreacionog turizma LNsm, luvna luka LV, ribarska luka LR, brodograditeljska luka LB, sportska luka LS
  - Površine infrastrukturnih sustava  
inžinjering i površinske infrastrukture građevine  
državnog i županijskog značaja IS
  - Groblje
  - Pješačke površine
  - Pješačko kolne površine

Županija: <b>ISTARSKA ŽUPANIJA</b>	
Grad: <b>GRAD PULA</b>	
Naziv prostornog plana: <b>X. IZMJENE I DOPUNE GENERALNOG URBANISTIČKOG PLANA GRADA PULE</b>	
Naziv kartografskog prikaza: <b>MREŽA GOSPODARSKIH I DRUŠTVENIH DJELATNOSTI</b>	
Broj kartografskog prikaza: <b>2</b>	Mjerilo kartografskog prikaza: <b>1 : 10000</b>
Odbitak o izradi: "Službene novine Grada Pule", br. 2/20	Odbitak predstavnostičkog tijela o donošenju plana (Službeno glasilo) "Službene novine Grada Pule", br. 3/21
Javna rasprava (datum objave): 11.08.2020.	Javni svaki očitlan od: 17.08.2020. do: 31.08.2020.
Pečat tijela odgovornog za provođenje javne rasprave: [Pečat]	odgovorna osoba za provođenje javne rasprave (ime, prezime, potpis): [Ime]
Suglasnost na plan prema članku 108. Zakona o prostornom uređenju (Narodne novine br. 153/13, 65/17, 114/18, 39/19, 98/19)	
Broj suglasnosti Klasa: 350-02/20-12/1 Ur. broj: 531-06-1-20-3-03/30.11.2020.	
Površina osobe koja je izradila plan: [Ime]	Urban Plan j.d.o.o.
Pečat pravne osobe koja je izradila plan: [Pečat]	Odgovorna osoba (ime, prezime, potpis): [Ime]
Broj elaborata: U-4/2020	Jasminka Peheć - Doblanović, dipl.ing. arch.
Odgovorni voditelj za izradu nacrtu prijedloga plana: [Ime]	Stručni tim u izradi plana: [Ime]
Jasminka Peheć - Doblanović, dipl.ing. arch.	Eli Misan dipl.ing. arch. Lena Penzožić, mag. geogr., univ. bacc. ing. prosp. arch.
Pečat predstavničkog tijela: [Pečat]	Predstavnici predstavničkog tijela (ime, prezime, potpis): [Ime]
Identičnost ovog plana s izvornikom (ime, prezime, potpis): [Ime]	Pečat nadležnog tijela: [Pečat]
<b>GRAD PULA</b>	

