GENERALNI URBANISTIČKI PLAN GRADA PULE

PROMET

M 1:10000

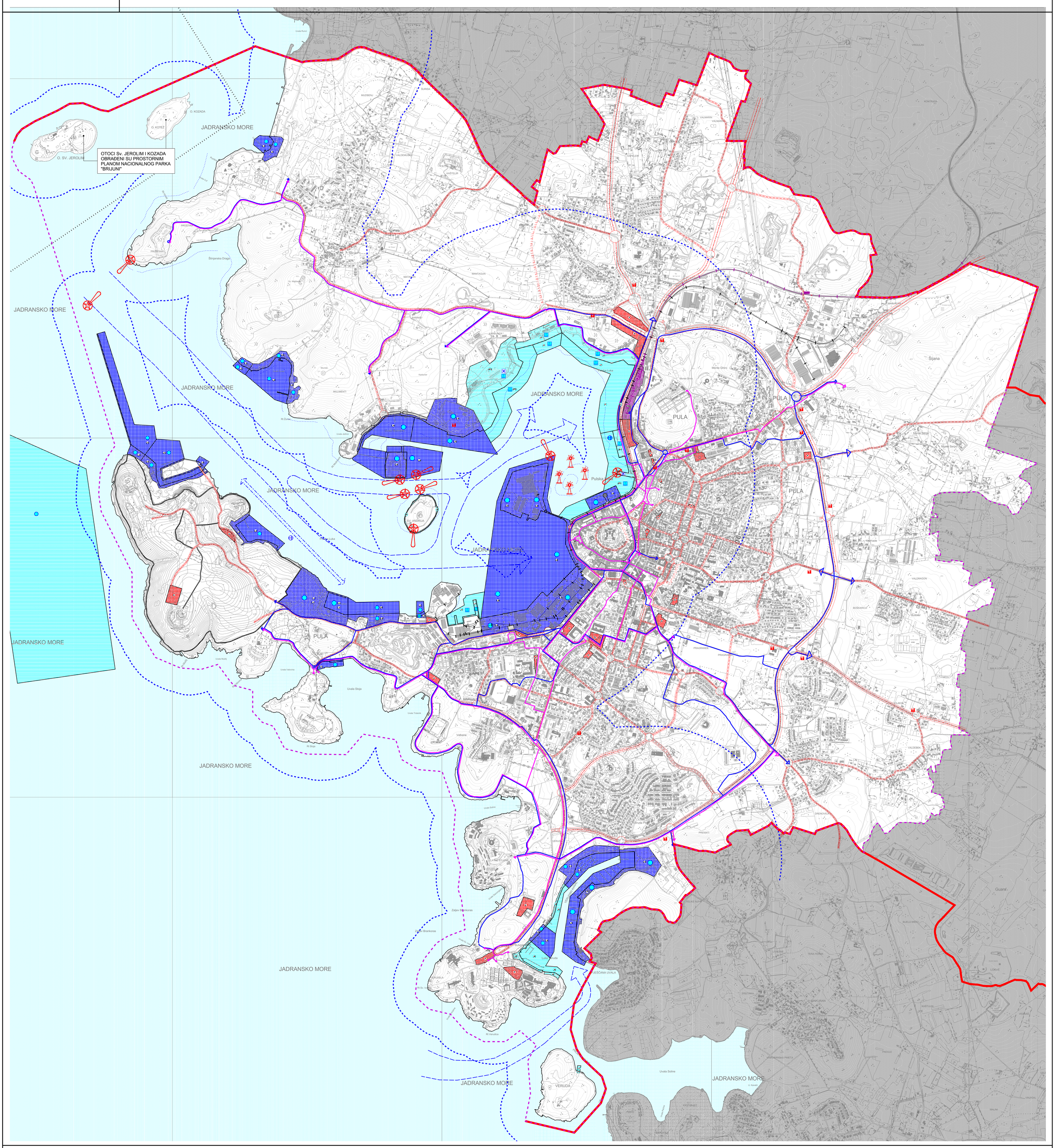

LEGENDA

Granice

Teritorijalne i statističke granice

- **Granica Prostornog plana uređenja Grada Pule**

Ostale granice

- **Obuhvat GUP-a**
- **Obuhvat Prostornog plana Nacionalnog parka "Brijuni"**
- **Linija obale**
- **Granica zaštićenog obalnog područja**

Cestovni promet

- **Glavna mjesna cesta/ulica**
- **Sabirna ulica**
- **Trasa u ispitivanju**
- **Granica koridora ceste**
- **Biciklističke staze**
- **Pješačke staze**
- **Autobusni kolodvor** autobusni putnički AK
- **Javni parking i garaža** parkiralište P, garaža G
- **Benzinska postaja**

Željeznički promet

- **Željeznički kolodvor**
- **Željeznička pruga - II. reda**
- **Željeznička pruga za posebni promet**
- **Stajalište željeznice**
- **Prijelaz - cestovni (jedna i dvije razine)**

Pomorski promet

- **Morska luka za javni promet - županijski značaj**
- **Morska luka posebne namjene - državni značaj**
- **Morska luka posebne namjene - županijski značaj**
- **Granični pomorski prijelaz -stalni** 1.međunarodni - I. kategorija
- **Površina/lokacija za pristajanje/sidrenje hidroaviona**
- **Morska luka otvorena za javni promet** opće luke otvorene za javni promet J, putnička luka JP, teretna luka JT
- **Plovni put - međunarodni**
- **Plićine**
- **Svjetionici**
- **Svjetleće bove**

Zračni promet

- **Letjelište**
- **Površina za slijetanje i uzlijetanje hidroaviona**

Prostori/površine za razvoj i uređenje

Razvoj i uređenje naselja

- **Gospodarska namjena - luka posebne namjene** luka nautičkog turizma LN (sm - suha marina; m - marina), luka ministarstva obrane/ministarstva unutarnjih poslova LV/LU, ribarska luka LR, brodogradilišna luka LB, sportska luka LS
- **Pješačke površine**
- **Pješačko kolne površine**

300 0 300 600 900 1200 1500

1 ha
5 ha
25 ha

Županija: / Grad:	**ISTARSKA ŽUPANIJA GRAD PULA**
Naziv prostornog plana:	**X. IZMJENE I DOPUNE GENERALNOG URBANISTIČKOG PLANA GRADA PULE**
Naziv kartografskog prikaza:	**PROMET**
Broj kartografskog prikaza: **3.1.**	Mjerilo kartografskog prikaza: **1 : 10.000**
Odluka o izradi: "Službene novine Grada Pule", br. 2/20	Odluka predstavničkog tijela o donošenju plana (Službeno glasilo) "Službene novine Grada Pule", br. 3/21
Javna rasprava (datum objave): 11.08.2020.	Javni uvid održan: od: 17.08.2020. do: 31.08.2020.
Pečat tijela odgovornog za provođenje javne rasprave:	odgovorna osoba za provođenje javne rasprave (ime, prezime, potpis): Ingrid Bulian dipl.ing.arh.
Suglasnost na plan prema članku 108. Zakona o prostornom uređenju (Narodne novine br. 153/13, 65/17, 114/18, 39/19, 98/19) Broj suglasnosti Klasa:350-02/20-12/1 Ur.broj:531-06-1-1-20-3 od 30.11.2020.	
Pravna osoba koja je izradila plan:	Urban Plan j.d.o.o.
Pečat pravne osobe koja je izradila plan: Broj elaborata: U-4/2020	Odgovorna osoba (ime, prezime, potpis): Jasminka Peharda - Doblanović, dipl.ing.arh.
Odgovorni voditelj za izradu nacrta prijedloga plana: Jasminka Peharda - Doblanovic, dipl.ing.arh.	Stručni tim u izradi plana: Eli Mišan dipl.ing.arh. Lena Penezić, mag.geogr., univ.bacc.ing.prosp.arch.
Pečat predstavničkog tijela:	Predsjednik predstavničkog tijela (ime, prezime, potpis): Tiziano Sošić
Istovjetnost ovog plana s izvornikom ovjerava (ime, prezime, potpis):	Pečat nadležnog tijela:

GRAD PULA