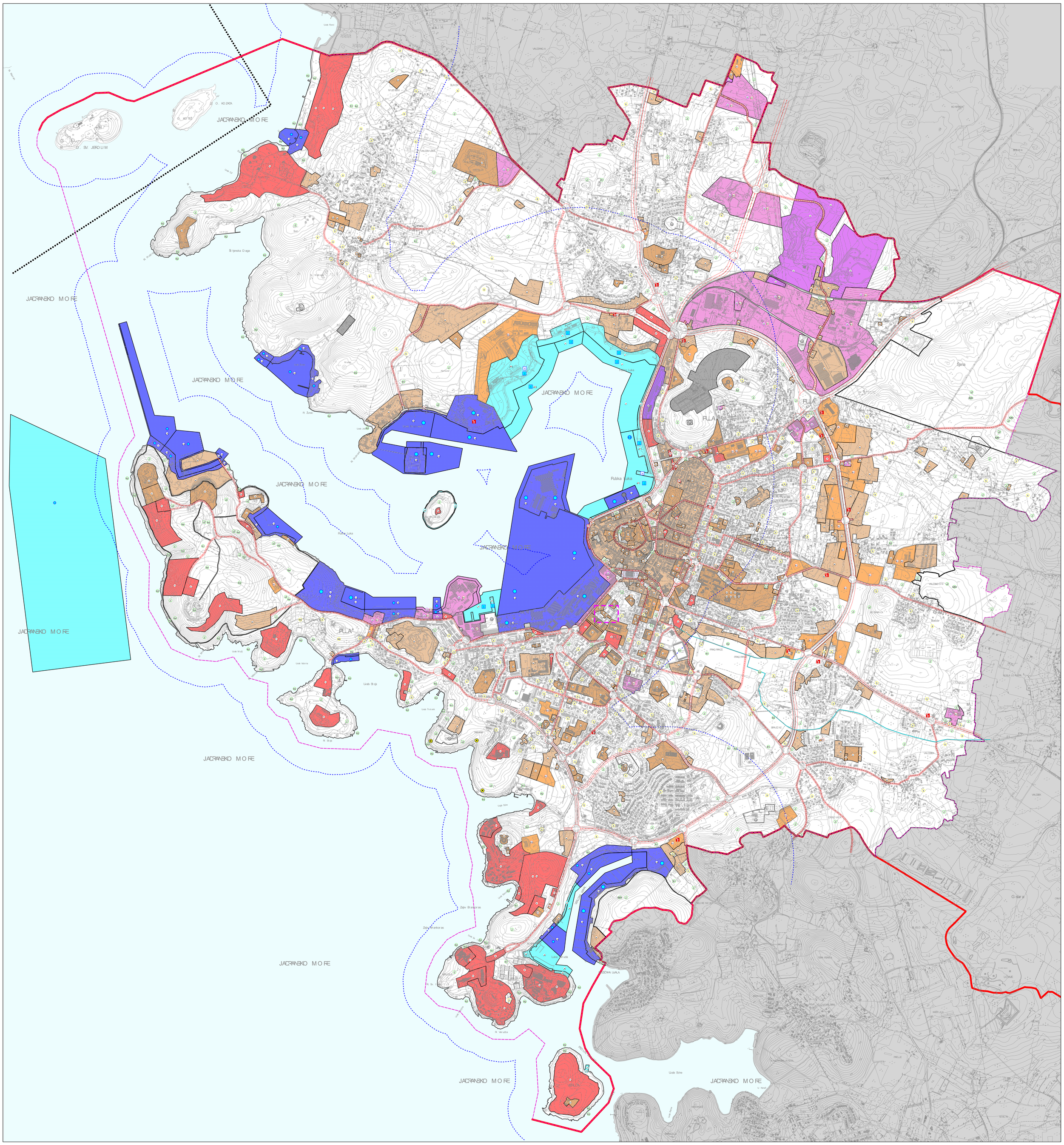

LEGENDA

Granice

Teritorijalne i statističke granice

- Granica Prostornog plana uređenja Grada Pule

Ostale granice

- Obuhvat GUP-a
- Granica građevinskog područja
- Obuhvat Prostornog plana Nacionalnog parka "Brijuni"
- Linija obale
- Granica zaštićenog obalnog područja

Cestovni promet

- Glavna mjesna cesta/ulica
- Sabirna ulica
- Trasa u ispitivanju
- Granica koridora ceste
- AK — **Autobusni kolodvor** autobusni putnički AK
- P — **Javni parking i garaža** parkiralište P, garaža G
- **Benzinska postaja**

Željeznički promet

- ŽK — **Željeznički kolodvor**

Pomorski promet

- **Morska luka za javni promet - županijski značaj**
- **Morska luka posebne namjene - državni značaj**
- **Morska luka posebne namjene - županijski značaj**
- **Granični pomorski prijelaz -stalni**
  1.međunarodni - I. kategorija
- **Površina za pristajanje hidroaviona**
- JP — **Morska luka otvorena za javni promet** opće luke otvorene za javni promet J, putnička luka JP, teretna luka JT

Prostori/površine za razvoj i uređenje

Razvoj i uređenje naselja

- M — **Mješovita namjena** mješovita stambeno - poslovno - javna i društvena namjena M
- D1 — **Javna i društvena namjena** opća javna i društvena D, upravna D1, socijalna D2, zdravstvena D3, predškolska D4, osnovnoškolska D5, visoko učilište D6, kultura D7, vjerska D8, srednjoškolska D9
- I2 — **Gospodarska namjena - proizvodna** industrijsko - zanatska namjena I2
- K — **Gospodarska namjena - poslovna namjena** opća poslovna K, trgovačko uslužna K1, komunalno servisna K3, javni promet K4
- T1 — **Gospodarska namjena - ugostiteljsko turistička namjena** hotel T1, turističko naselje T2, kamp T3, ugostiteljsko zabavni centar T4 Turističke zone TZ1, TZ2
- **Plažni objekt**
- K1 I2 — **Gospodarska namjena - poslovno proizvodna namjena** poslovna - trgovačko uslužna K1, industrijsko - zanatska namjena I2
- LN — **Gospodarska namjena - luka posebne namjene** luka nautičkog turizma LN(sm - suha marina; m - marina), luka ministarstva obrane/ministarstva unutarnjih poslova LV/LU, ribarska luka LR, brodogradilišna luka LB, sportska luka LS
- IS — **Površine infrastrukturnih sustava** linijske i površinske infrastrukturne građevine državnog i županijskog značaja IS
- **Groblje**
- **Pješačke površine**
- PK — **Pješačko kolne površine**

- Predmet XII. izmjena i dopuna

1 ha
5 ha
25 ha

300 0 300 600 900 1200 1500

XII. IZMJENE I DOPUNE GENERALNOG URBANISTIČKOG PLANA GRADA PULE

Županija/Grad Zagreb	ISTARSKA ŽUPANIJA
Općina/grad	GRAD PULA
Naziv prostornog plana:	XII. IZMJENE I DOPUNE GENERALNOG URBANISTIČKOG PLANA GRADA PULE
Naziv kartografskog prikaza:	Mreža društvenih i gospodarskih djelatnosti
Broj kartografskog prikaza: 2.	Mjerilo kartografskog prikaza: 1:10000
Odluka o izradi plana: (službeno glasilo): "Službene novine - Bollettino Ufficiale Pula-Pola" br. 17/23	Odluka predstavničkog tijela o donošenju plana (službeno glasilo): "Službene novine - Bollettino Ufficiale Pula-Pola" br. 16/24
Javna rasprava (datum objave): Glas Istre 8.2.2024. Mrežne stranice MPGI 6.2.2024. mrežne stranice Grada Pule www.pula.hr 8.2.2024.	Javni uvid održan: od 12.2.2024. do 26.2.2024.
Pečat tijela odgovornog za provođenje javne rasprave:	Odgovorna osoba za provođenje javne rasprave: Samanta Barić, univ.mag.oec.

Suglasnost na plan prema članku 108. Zakona o prostornom uređenju ("Narodne novine" br. 153/13, 65/17, 114/18, 39/19, 98/19, 67/23): KLASA: 350-02/24-15/1 URBROJ: 531-08-1-1-24-2 datum: 4. srpnja 2024.

Pravna osoba/tijelo koje je izradilo plan:	URBANISTICA d.o.o. Zagreb, Gajeva 2a
Pečat pravne osobe/tijela koje je izradilo plan: URBANISTICA d.o.o. ZAGREB, Gajeva 2a	Odgovorna osoba: Jasminka Pilar - Katavić, dipl.ing.arh.
Odgovorni voditelj izrade Plana: Ana Putar, dipl.ing.arh.	ANA PUTAR dipl.ing.arh. OVLAŠTENA ARHITEKTICA URBANISTICA A-U-1.476.
Stručni tim u izradi plana: Nikola Adrović, mag.ing.aedif. Nikolina Gradečki, mag.ing.arch. Ivana Katavić, bacc.oec. Luka Kristulović, mag.ing.arch. Iva Lukinić, dipl.ing.arh.	Gordan Maček, dipl.ing.prom. Jasminka Pilar - Katavić, dipl.ing.arh. Ana Putar, dipl.ing.arh. Jasmina Sadek, dipl.ing.arh. Vilma Stopfer Svećnjak, mag.ing.prosp.arch. Domagoj Šumanovac, ing.arh.
Pečat predstavničkog tijela:	Predsjednik predstavničkog tijela: Marija Marković Nikolovski
Istovjetnost ovog prostornog plana s izvornikom ovjerava: (ime, prezime i potpis)	Pečat nadležnog tijela: