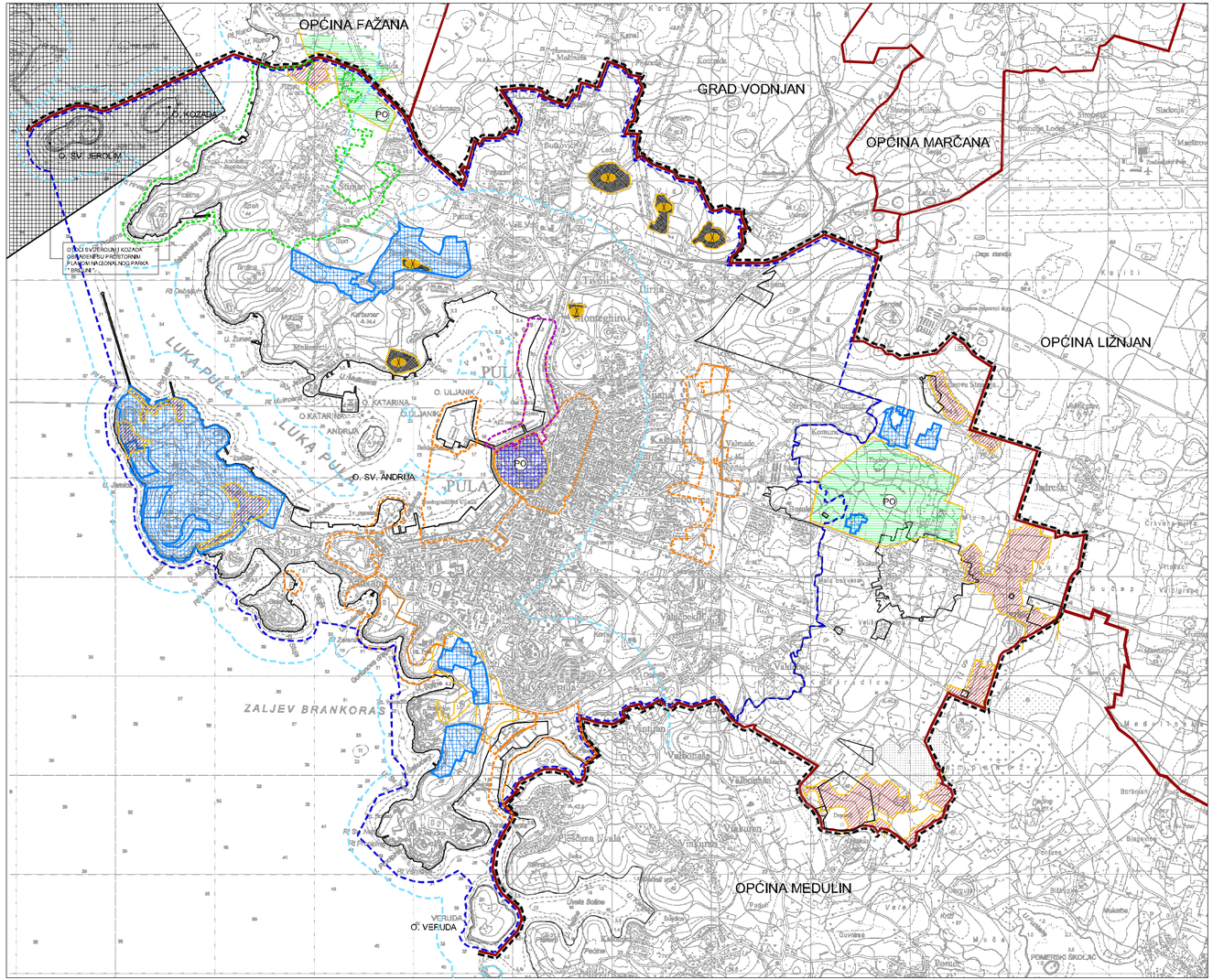

LEGENDA:

GRANICE

- GRADSKA GRANICA

OSTALE GRANICE

- OBUHVAT PROSTORNOG PLANA
- GRANICA GRAĐEVINSKOG PODRUČJA
- GRANICA ZAŠTIĆENOG OBALNOG PODRUČJA MORA
- PREDMET II CILJANIH IZMJENA I DOPUNA PPUG-a PULA

PODRUČJA PRIMJENE POSEBNIH MJERA UREĐENJA I ZAŠTITE
ZAŠTITA POSEBNIH VRIJEDNOSTI I OBILJEŽJA

SANACIJA

- OŠTEĆENI PRIRODNI ILI KULTIVIRANI KRAJOBRAZ
- OŠTEĆENA GRADSKA CJELINA - PREOBLIKOVANJE
- OŠTEĆENO TLO EROZIJOM - BIOLOŠKA
- SANACIJA EKSPLOATACIJSKOG POLJA

PODRUČJA PRIMJENE PLANSKIH MJERA ZAŠTITE

- OBUHVAT PLANOVA U IZRADI
- OBUHVAT VAŽEĆIH PLANOVA
- OBUHVAT IZRADE PROSTORNOG PLANA PODRUČJA POSEBNIH OBILJEŽJA
- OBUHVAT OBAVEZNE IZRADE GENERALNOG URBANISTIČKOG PLANA
- OBUHVAT IZRADE URBANISTIČKOG PLANA UREĐENJA

N

5ha
20ha
50ha

0 100 200 500 1000 2000 4000

Županija:	ISTARSKA ŽUPANIJA
Grad:	GRAD PULA
Naziv prostornog plana:	PROSTORNI PLAN UREĐENJA GRADA PULE PROČIŠĆENI TEKST ODREDBI ZA PROVOĐENJE TE GRAFIČKOG DIJELA PROSTORNOG PLANA ("Službene novine Grada Pule", br.12/06, 12/12, 9/14, 8/14-pročišćeni tekst, 7/15, 10/15-pročišćeni tekst, 5/16, 8/16-pročišćeni tekst, 2/17 i 5/17
Naziv kartografskog prikaza:	UVJETI KORIŠTENJA I ZAŠTITE PROSTORA POSEBNE MJERE
Broj kartografskog prikaza: 3. C.	Mjerilo kartografskog prikaza: 1 : 25000
Odluka o izradi:	Objava pročišćenog teksta odredbi za provođenje (službeno glasilo): "Službene novine Grada Pule", br. 8/17
Javna rasprava (datum objave):	Javni uvid održan od: do:
Pečat tijela odgovornog za provođenje javne rasprave:	Odgovorna osoba za provođenje javne rasprave (ime, prezime i potpis):
Suglasnost na plan prema članku 97. zakona o prostornom uređenju i gradnji (Narodne novine br. 76/07, 38/09, 55/11, 90/11 i 50/12) a u svezi s člankom 188. Zakona o prostornom uređenju (Narodne novine br. 153/13)	
broj suglasnosti Klasa:	urbroj: Datum:
Pravna osoba koja je izradila pročišćeni tekst odredbi za provođenje i grafičkog dijela plana:	Grad Pula, Upravni odjel za prostorno uređenje, komunalni sustav i imovinu
Pečat pravne osobe koja je izradila pročišćeni tekst odredbi za provođenje i grafičkog dijela plana: Broj elab: P-PPUG-7/2017	Odgovorna osoba (ime, prezime i potpis): Giordano Škufllić, dipl.ing.građ.
Pročišćeni grafički dio prostornog plana izradila: Tonka Komšo, dipl.ing.arh.	
Pečat predstavničkog tijela:	Predsjednik predstavničkog tijela (ime, prezime i potpis): Tiziano Sošić
Istovjetnost ovog prostornog plana s izvornikom ovjerava (ime, prezime i potpis):	Pečat nadležnog tijela:

GRAD PULA