

GENERALNI URBANISTIČKI PLAN GRADA PULE

MREŽA GOSPODARSKIH I DRUŠTVENIH DJELATNOSTI M 1:10000

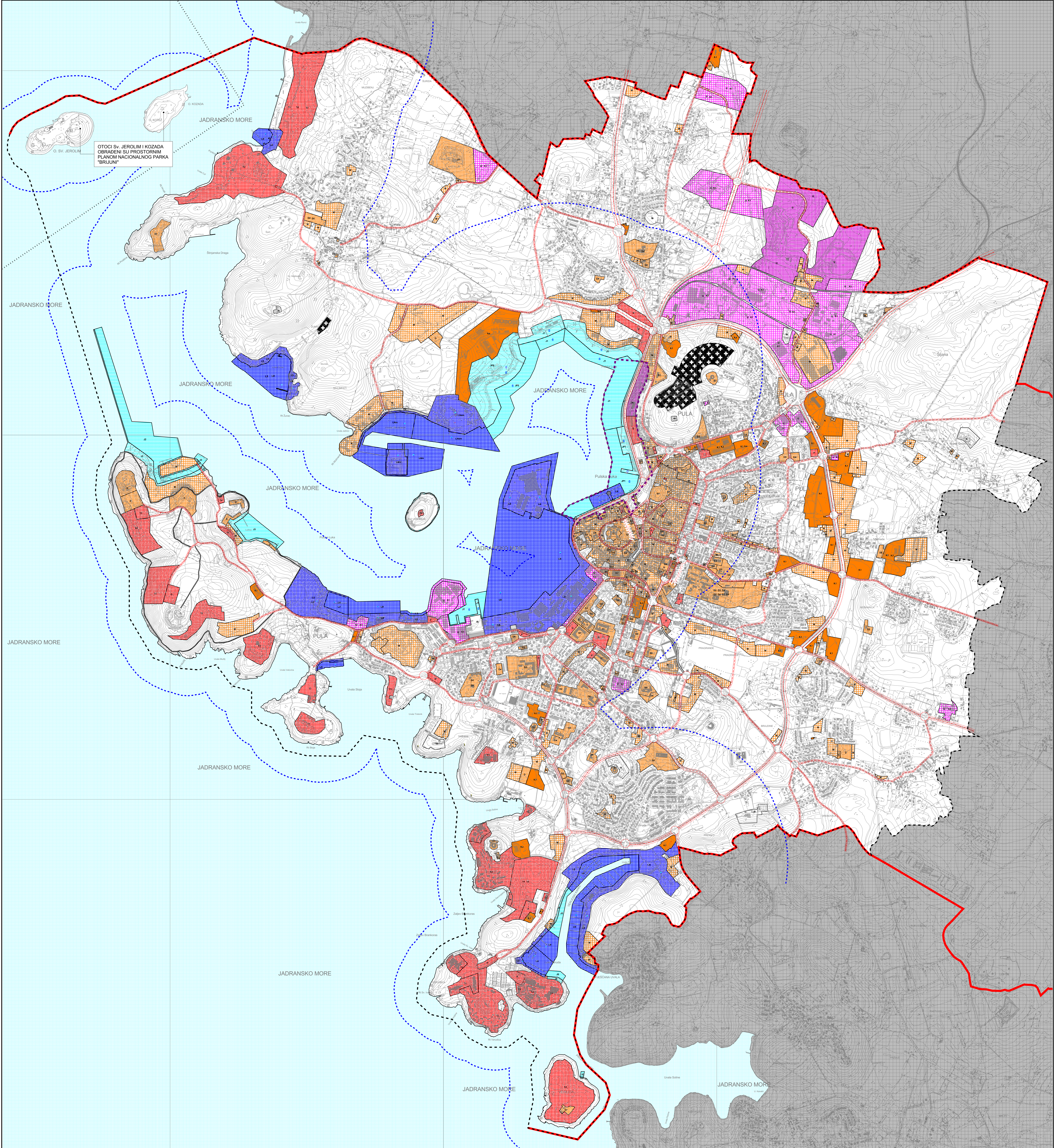

LEGENDA

- Granice**
Teritorijalne i statističke granice
Granica Grada Pule
- Ostale granice**
Obuhvat GUP-a
Granica građevinskog područja
Obuhvat Prostornog plana Nacionalnog parka "Brijuni"
Linija obale
Granica zaštićenog obalnog područja
Predmet i ciljanih IID GUP-a Grada Pule
- Cestovni promet**
Glavna mjesna cesta/ulica
Sabirna ulica
Trasa u ispitivanju
Granica koridora ceste
- Autobusni kolodvor**
Autobusni putnički AK
Javni parking i garaža
završne P, garaža G
Benzinska postaja
- Željeznički promet**
Željeznički kolodvor
- Pomorski promet**
Morska luka za javni promet - županjski značaj
Morska luka posebne namjene - državni značaj
Morska luka posebne namjene - županjski značaj
Granični pomorski prijelaz - stalni i sezonski - i katagorija
Morska luka otvorena za javni promet
opće luke otvorene za javni promet, putnička luka JP, teretna luka JT

Prostori/površine za razvoj i uređenje

- Mješovita namjena**
mješovita stambeno - poslovno - javna i društvena namjena M
- Javna i društvena namjena**
odgojna (D), društvena (D), sportska (D), socijalna (D2), zdravstvena (D3), predškolska (D4), osnovnaškolska (D5), višoka učilišta (D6), kulturna (D7), vjerna (D8), vjerski objekti (D9)
- Gospodarska namjena - proizvodna**
industrijsko - zanatska namjena I2
- Gospodarska namjena - poslovna namjena**
opće poslovna K, trgovačko uslužna K1, komunalno servisna K3, javni promet K4
- Gospodarska namjena - ugostiteljsko turistička namjena**
hotel T1, turističko naselje T2, kamp T3, ugostiteljsko zabavni centar T4
- K**
Plažni objekt
- Gospodarska namjena - poslovno proizvodna namjena**
luka nautičkog turizma LNsm - suša marina, m - marina, luka mesovodstva obradom mesovodstva u sušenju postrova LVLU, ribarska luka LR, brodograđinska luka LB, sportska luka LS
- Površine infrastrukturnih sustava**
inžinjering i površinske infrastrukture građevine
državnog i županjskog značaja IS
- Grobje**
- Pješačke površine**
- Pješačko kolne površine**

ISTARSKA ŽUPANIJA GRAD PULA	
Naziv prostornog plana: GENERALNI URBANISTIČKI PLAN GRADA PULE	
PROČIŠĆENI TEKST ODREDBI ZA PROVOĐENJE IJE GRAFIČKOG DIJELA PROSTORNOG PLANA "Službene novine Grada Pule" br. 54/08, 12/12, 5/14, 9/14-pročišćeni tekst, 10/14, 13/14, 19/14-pročišćeni tekst, 7/15, 9/15-pročišćeni tekst, 2/17 i 5/17	
Naziv kartografskog prikaza: MREŽA GOSPODARSKIH I DRUŠTVENIH DJELATNOSTI	
Broj kartografskog prikaza: 2.	Mjerilo kartografskog prikaza: 1 : 10000
Odluka o izradi:	Odluka pročišćenog teksta odredbi za provođenje (Službene glasilo) "Službene novine Grada Pule", br. 9/17
Javna rasprava (datum objave):	Javni uvid od izdan: od: do:
Pечат tijela odgovornog za provođenje javne rasprave:	odgovorna osoba za provođenje javne rasprave (ime, prezime, potpis):
Suglasnost na plan prema članku 97. zakona o prostornom uređenju i gradnji (Narodne novine br. 76/07, 38/09, 55/11, 90/11 i 50/12) a u svezi s člankom 188. Zakona o prostornom uređenju (Narodne novine br. 153/13)	broj suglasnosti: klasa: ur broj: datum:
Pravna osoba koja je izradila pročišćeni tekst odredbi za provođenje i grafičkog dijela plana:	Grad Pula, Upravni odjel za prostorno uređenje, komunalni sustav i promet
Pечат pravne osobe koja je izradila pročišćeni tekst odredbi za provođenje i grafičkog dijela plana:	Odgovorna osoba (ime, prezime, potpis): Brod obradbe: PGLUP-7/2017 Gordano Škuflić, dipl.ing. grad.
Pročišćeni tekst odredbi za provođenje i grafičkog dijela plana izradio:	Ing.ig. Buljan, dipl.ing. arh. Tonka Komilo, dipl.ing. arh.
Pечат predstavničkog tijela:	Predsjednik predstavničkog tijela (ime, prezime, potpis): Tiziano Šotić
Istovjetnost ovog plana s izvornikom ojerava (ime, prezime, potpis):	Pечат nadležnog tijela:
GRAD PULA	

