

# GENERALNI URBANISTIČKI PLAN GRADA PULE

## KORIŠTENJE I NAMJENA PROSTORA

M 1:10000

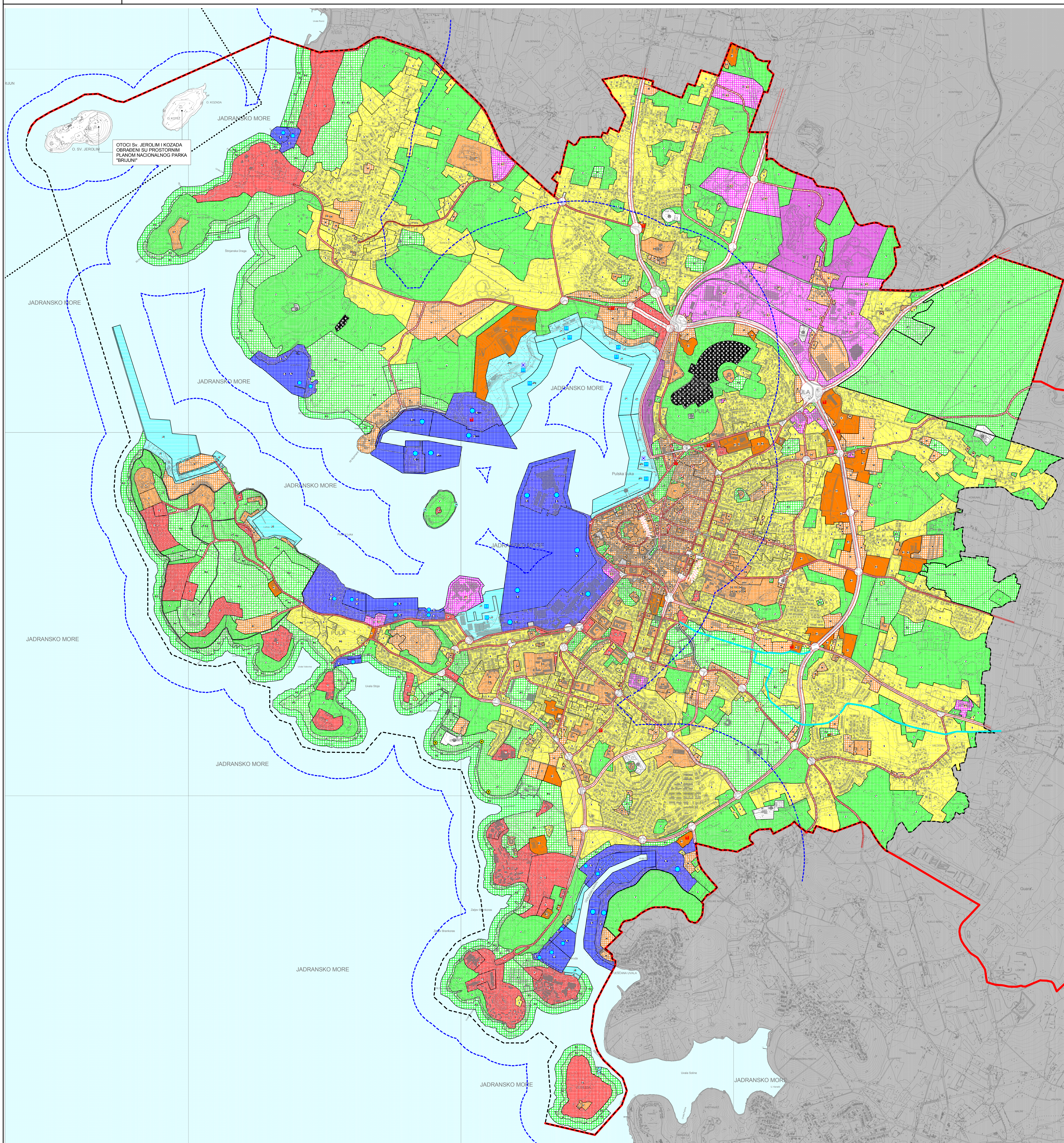

### LEGENDA

- Granice**
  - Territorijalne i statističke granice
  - Granica Grada Pule
  - Ostale granice
- Cestovni promet**
  - Glavna mjesta cestolica
  - Sabirna ulica
  - Trasa u ispitivanju
  - Granica koridora ceste
  - Autobusni kolodvor
  - Javni parking i garaža
  - Benzinska postaja
- Željeznički promet**
  - Željeznički kolodvor
- Pomorski promet**
  - Morska luka za javni promet - županijski značaj
  - Morska luka posebne namjene - državni značaj
  - Morska luka posebne namjene - županijski značaj
  - Granični pomorski prijelaz
  - Morska luka za javni promet
- Uređenje vodotoka - Regulatorni zaštitni sustav**
  - Kanal Pragrando - otvoreni

### Prostori/površine za razvoj i uređenje

#### Razvoj i uređenje naselja

- Stambena namjena**
  - stambena namjena S, rezidencijalna stambena namjena RS
- Mješovita namjena**
  - mješovita stambeno - poslovna - javna i društvena namjena M
- Javna i društvena namjena**
  - opća javna (školovna S, učionica U1, vježbna D2, zdravstvena D3, predškolska DA, amonovnička D4, vjetrovnički D6, kulturni D7, sportska D8, vjetroelektrana D9)
- Gospodarska namjena - proizvodna**
  - industrijsko - zaraćka namjena IZ
- Gospodarska namjena - poslovna namjena**
  - opća poslovna K, trgovačko uslužna K1, kolunarsko servisa K2, javni promet K4
- Gospodarska namjena - ugostiteljsko turistička namjena**
  - hoteli T1, turističko naselje T2, kamp T3, ugostiteljsko zabavni centar T4
- Piažni objekt**
  - Gospodarska namjena - poslovno proizvodna namjena
- Gospodarska namjena - luka posebne namjene**
  - luka namijenjena obradoninarstvu i turizmu (L1, L2, L3, L4, L5, L6, L7, L8, L9, L10, L11, L12, L13, L14, L15, L16, L17, L18, L19, L20, L21, L22, L23, L24, L25, L26, L27, L28, L29, L30, L31, L32, L33, L34, L35, L36, L37, L38, L39, L40, L41, L42, L43, L44, L45, L46, L47, L48, L49, L50, L51, L52, L53, L54, L55, L56, L57, L58, L59, L60, L61, L62, L63, L64, L65, L66, L67, L68, L69, L70, L71, L72, L73, L74, L75, L76, L77, L78, L79, L80, L81, L82, L83, L84, L85, L86, L87, L88, L89, L90, L91, L92, L93, L94, L95, L96, L97, L98, L99, L100)
- Sportsko rekreacijska namjena**
  - sport K1, rekreacijski K2, kupalište K3, golf igralište K4
- Javne zelene površine**
  - javne zelene površine JZ
- Zaštitne zelene površine**
  - zaštitne zelene površine ZP
- Površine infrastrukturnih sustava**
  - inžinjering i površine infrastrukturne građevine
  - otvoreni i županijski značaj IZ
- Grobilje**
  - 1. i 2. kategorija
- Pješačke površine**
  - Pješačke površine
- Pješačke kolne površine**
  - Pješačke kolne površine

Županija: **ISTARSKA ŽUPANIJA**  
Grad: **GRAD PULA**

Naziv prostornog plana: **GENERALNI URBANISTIČKI PLAN GRADA PULE**  
PROŠIŘENI TEKST ODREDBI ZA PROVEDENJE TE GRAFIČKOG DIJELA PROSTORNOG PLANA "Službene novine Grada Pule" br. 54/08, 12/12, 5/14, 8/14, 10/14 i 13/14

Naziv kartografskog prikaza: **KORIŠTENJE I NAMJENA PROSTORA**

Broj kartografskog prikaza: <b>1.</b>	Mjerilo kartografskog prikaza: <b>1 : 10000</b>
Odlike o izradi:	Objava proširenog teksta odredbi za provođenje (Službene novine)
Javna rasprava (datum objave):	Javni uvid odbran: od: do:
Pечат tijela odgovornog za provođenje javne rasprave:	odgovorna osoba za provođenje javne rasprave (ime, prezime, potpis)
Suglasnost na plan prema članku 67. Zakona o prostornom uređenju i gradnji (Narodne novine br. 76/07, 38/09, 50/11, 90/11 i 50/12) a u svezi s člankom 188. Zakona o prostornom uređenju (Narodne novine br. 153/13)	broj suglasnosti:    klasa:    ur: broj:    datum:
Prawna osoba koja je izradila prošireni tekst odredbi za provođenje i grafičkog dijela plana:	Grad Pula
Pечат pravne osobe koja je izradila prošireni tekst odredbi za provođenje i grafičkog dijela plana:	Odgovorna osoba (ime, prezime, potpis): Gordano Skuffić, dipl. ing. grad.
Prošireni tekst odredbi za provođenje i grafičkog dijela plana izradio: Ingrid Buljan, dipl. ing. arh. Tonka Kombo, dipl. ing. arh.	
Pечат predstavničkog tijela:	Predsjednik predstavničkog tijela (ime, prezime, potpis): Robert Cvek
Nepovrnost ovog plana s licencijom objavljena (ime, prezime, potpis):	Pечат nadležnog tijela:

**GRAD PULA**

