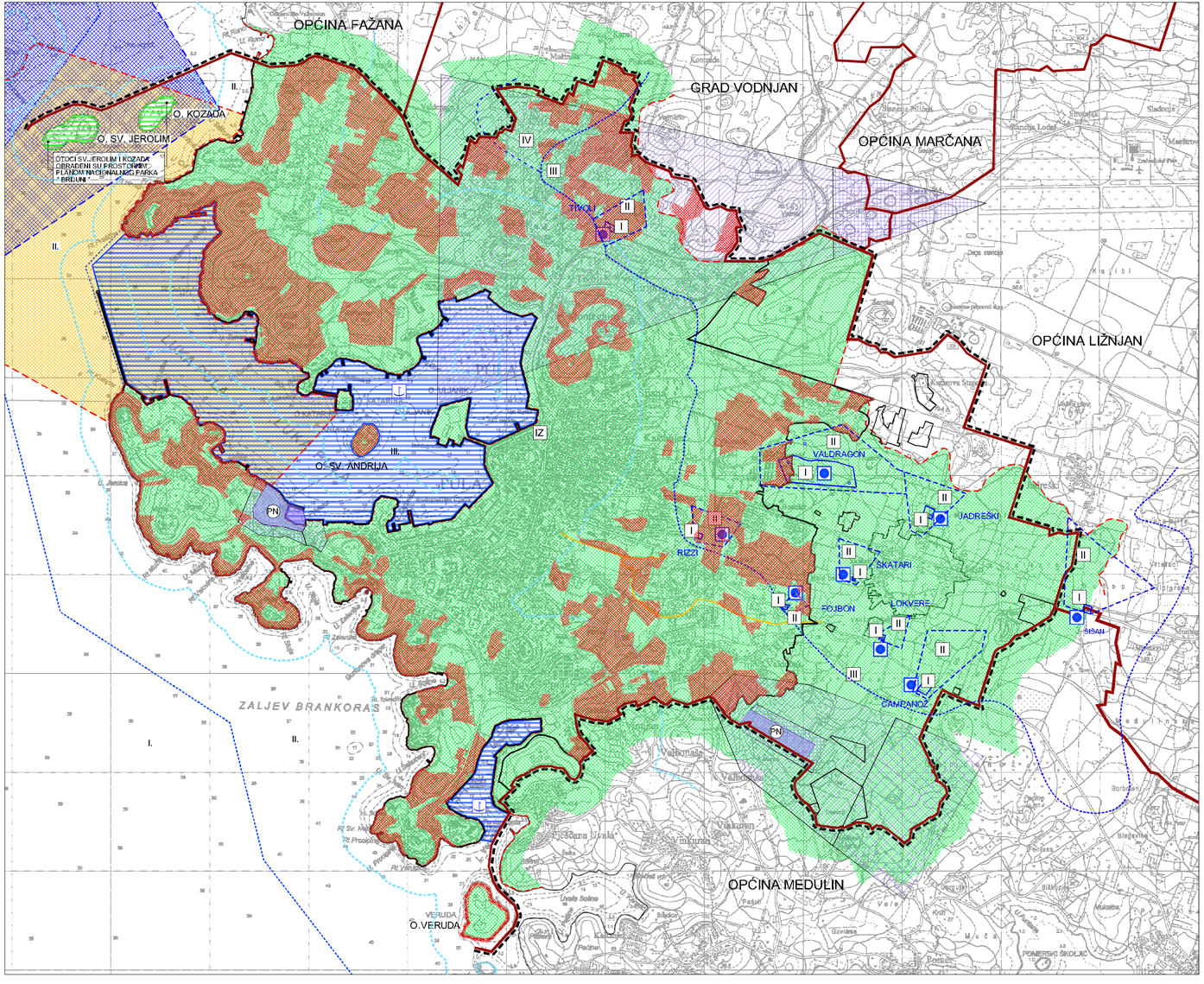


## LEGENDA:

### GRANICE

- GRADSKA GRANICA

### OSTALE GRANICE

- OBUHVAT PROSTORNOG PLANA
- GRANICA GRAĐEVINSKOG PODRUČJA
- GRANICA ZAŠTIĆENOG OBALNOG PODRUČJA MORA

### UVJETI KORIŠTENJA

PODRUČJA POSEBNIH OGRANIČENJA U KORIŠTENJU

- NEGRADIVI DIO GRAĐEVINSKOG PODRUČJA NASELJA
- PN — POSEBNA NAMJENA
- ZONA ZABRANJENE GRADNJE
- ZONA OGRANIČENE GRADNJE
- ZONA KONTROLIRANE GRADNJE

KRAJOBRAZ

- OSOBITO VRIJEDAN PREDJEL - PRIRODNI KRAJOBRAZ

VODE I MORE

- I — VODOZAŠTITNO PODRUČJE-I ZONA ZAŠTITE
- II — VODOZAŠTITNO PODRUČJE-II ZONA ZAŠTITE
- III — VODOZAŠTITNO PODRUČJE-III ZONA ZAŠTITE
- IV — VODOZAŠTITNO PODRUČJE-IV ZONA ZAŠTITE
- IZ — IZVORIŠTE
- VODOZAHVAT / VODOCRPILIŠTE
- ZAŠTIĆENO PODMORJE
- I. II. III. — MORE
- OBALNO PODRUČJE MORA I VODA
- L — LUČKO PODRUČJE
- SIGURNOSNO PODRUČJE
- VODNO DOBRO - OTVORENI DIO KANALA PRAGRANDE

N

5ha
20ha
50ha

0 100 200 500 1000 2000 4000

| | |
|---|---|
| Županija: ISTARSKA ŽUPANIJA<br>Grad: GRAD PULA | |
| Naziv prostornog plana: PROSTORNI PLAN UREĐENJA GRADA PULE<br>PROČIŠĆENI TEKST ODREDBI ZA PROVOĐENJE TE GRAFIČKOG DIJELA PROSTORNOG PLANA<br>"Službene novine Grada Pule", br.12/06, 12/12, 5/14, 8/14-pročišćeni tekst I 7/15 | |
| Naziv kartografskog prikaza: UVJETI KORIŠTENJA I ZAŠTITE PROSTORA PODRUČJA POSEBNIH OGRANIČENJA U KORIŠTENJU | |
| Broj kartografskog prikaza: 3. B | Mjerilo kartografskog prikaza: 1 : 25000 |
| Odluka o izradi: | Objava pročišćenog teksta odredbi za provođenje (službeno glasilo): |
| Javna rasprava (datum objave): | Javni uvid održan<br>od:<br>do: |
| Pečat tijela odgovornog za provođenje javne rasprave: | Odgovorna osoba za provođenje javne rasprave (ime, prezime i potpis): |
| Suglasnost na plan prema članku 97. zakona o prostornom uređenju i gradnji (Narodne novine br. 76/07, 38/09, 55/11, 90/11 i 50/12) a u svezi s člankom 188. Zakona o prostornom uređenju. (Narodne novine br. 153/13)<br>broj suglasnosti klasa: urbroj: Datum: | |
| Pravna osoba koja je izradila pročišćeni tekst odredbi za provođenje i grafičkog dijela plana: | Grad Pula, Upravni odjel za prostorno uređenje, komunalni sustav i imovinu |
| Pečat pravne osobe koja je izradila pročišćeni tekst odredbi za provođenje i grafičkog dijela plana:<br>Broj elab: P-PPUG-9/2015 | Odgovorna osoba (ime, prezime i potpis):<br>Giordano Škuflić, dipl.ing.građ. |
| Pročišćeni grafički dio prostornog plana izradila:<br>Vedrana Glavaš - Ramić, dipl.ing.arh. | |
| Pečat predstavničkog tijela: | Predsjednik predstavničkog tijela (ime, prezime i potpis):<br>Robert Cvek |
| Istovjetnost ovog prostornog plana s izvornikom ovjerava (ime, prezime i potpis): | Pečat nadležnog tijela: |

GRAD PULA