





REPUBLIKA HRVATSKA
ISTARSKA ŽUPANIJA

 GRAD PULA-POLA
GRADONAČELNIK

REPUBBLICA DI CROAZIA
REGIONE ISTRIANA

 CITTA DI PULA-POLA
IL SINDACO

KLASA:947-03/20-01/603
URBROJ:2168/01-01-02-01-0019-20-9
Pula, 09. listopada 2020.



GRADSKO VIJEĆE GRADA PULE

PREDMET: Zaključak o utvrđivanju prijedloga Odluke o isključenju nekretnina iz statusa javnog dobra u općoj upotrebi-kč.br.3772/34 i kč.br.3772/239 obje k.o. Pula
- dostavlja se

U predmetu razmatranja i utvrđivanja prijedloga Odluke o isključenju nekretnina iz statusa javnog dobra u općoj upotrebi - kč.br.3772/34 i kč.br.3772/239 obje k.o. Pula, temeljem članka 61. Statuta Grada Pula-Pola («Službene novine» Grada Pule br. 7/09, 16/09, 12/11, 1/13, 2/18, 2/20), Gradonačelnik Grada Pule dana 09. listopada 2020. godine, donio je

ZAKLJUČAK

1. Utvrđuje se prijedlog Odluke o isključenju nekretnina iz statusa javnog dobra u općoj upotrebi - kč.br.3772/34 i kč.br.3772/239 obje k.o. Pula.

2. Akt iz točke 1. sastavni je dio ovog Zaključka.

3. Ovaj Zaključak proslijedit će se Gradskom vijeću Grada Pule, na nadležno postupanje.

Ovlašćuju se Boris Miletić, gradonačelnik Grada Pule, Robert Cvek, zamjenik gradonačelnika Grada Pule, Elena Puh Belci, zamjenica gradonačelnika Grada Pule, Ingrid Bulian, p.o. Gradonačelnika pročelnica Upravnog odjela za prostorno uređenje, komunalni sustav i imovinu i Mirna Radolović, pomoćnica pročelnika Upravnog odjela za prostorno uređenje, komunalni sustav i imovinu, da sudjeluju u radu Gradskog vijeća po prijedlogu akta, te da se izjašnjavaju o amandmanima na isti.

4. Ovaj Zaključak stupa na snagu danom donošenja.

GRADONAČELNIK
Boris Miletić

Temeljem čl. 103. Zakona o cestama („Narodne novine“ br. 84/11, 22/13, 54/13, 148/13, 92/14 i 110/19) i čl. 39. Statuta Grada Pula-Pola („Službene novine“ Grada Pule br. 7/09, 16/09, 12/11, 1/13, 2/18, 2/20), Gradsko vijeće Grada Pule na sjednici održanoj dana _____ 2020. godine, donijelo je

ODLUKU
o isključenju nekretnina iz statusa javnog dobra
u općoj upotrebi - kč.br. 3772/34 i kč.br. 3772/239 obje k.o. Pula

I

Utrvđuje se da kč.br. 3772/34 i kč.br. 3772/239 pašnjak, površine 72 m², obje upisane u k.o. Pula:

- ne čine sastavni dio javne ceste;
- ne čine sastavni dio postojeće ili planirane razvrstane, odnosno nerazvrstane ceste;
- ne služe niti su predviđene za javnu upotrebu svih kao javno dobro u općoj upotrebi.

II

Slijedom utvrđenja iz toč. I ove Odluke, isključuju se iz statusa javnog dobra u općoj upotrebi kč.br. 3772/34 i kč.br. 3772/239, pašnjak, površine 72 m², obje upisane u k.o. Pula.

III

Ova Odluka dostavit će se Općinskom sudu u Puli-Pola, radi provedbe brisanja statusa javnog dobra u općoj uporabi nerazvrstane ceste u zemljišnoj knjizi i uknjižbe prava vlasništva u korist Grada Pule-Pola.

IV

Ova Odluka stupa na snagu danom donošenja.

KLASA:947-03/20-01/603

URBROJ:

Pula,

GRADSKO VIJEĆE GRADA PULE

PREDSJEDNIK
Tiziano Sošić

OBRAZLOŽENJE

PRAVNI TEMELJ ZA DONOŠENJE AKTA:

Čl. 103. Zakon o cestama („Narodne novine“ 84/11, 22/13, 54/13, 148/13, 92/14 i 110/19) i čl. 39. Statuta Grada Pula-Pola („Službene novine“ Grada Pule 7/09, 16/09, 12/11, 1/13, 2/18, 2/20).

OSNOVNA PITANJA KOJA SE UREĐUJU AKTOM:

Predlaže se donošenje Odluke o isključenju nekretnina iz statusa javnog dobra u općoj upotrebi, radi provedbe uknjižbe prava vlasništva u korist Grada Pule na navedenim nekretninama i omogućavanja daljnjeg raspolaganja nekretninama.

PRIKAZ STANJA KOJE SE UREĐUJE AKTOM:

Odredbom čl. 103. Zakona o cestama („Narodne novine“ 84/11, 22/13, 54/13, 148/13, 92/14 i 110/19) određeno je da kada trajno prestaje potreba korištenja nerazvrstane ceste ili njezinog dijela može joj se ukinuti status javnog dobra u općoj upotrebi, a nekretnina kojoj prestaje taj status ostaje u vlasništvu jedinice lokalne samouprave.

Kč.br. 3772/34 i kč.br. 3772/239, pašnjak, površine 72 m², obje k.o. Pula, upisane su u zemljišnoj knjizi Općinskog suda u Puli, kao javno dobro u općoj upotrebi. U prijepisu posjedovnog lista za k.o. Pula Državne geodetske uprave, Područnog ureda za katastar Pula-Pola, kč.br. 3772/34 S. Oršereže, upisana je sa kulturom, put u površini od 895 m², te kč.br. 3772/239 S. Oršereže, sa kulturom, pašnjak u površini od 72 m², obje kao javno dobro u općoj upotrebi. Navedene nekretnine u naravi predstavljaju neizgrađeno zemljište. Obzirom da iste nekretnine u naravi ne predstavljaju prometnu površinu, niti su sastavni dio iste, predlaže se donošenje ove Odluke, radi provedbe uknjižbe prava vlasništva u korist Grada Pule-Pola na navedenim nekretninama i omogućavanja daljnjeg raspolaganja nekretninama.

PROCJENA POTREBNIH FINACIJSKIH SREDSTAVA ZA PROVEDBU AKTA:

Za provedbu akta nije potrebno osigurati financijska sredstva.

Pripremila: Ilenya Žudić Marini

P.O. GRADONAČELNIKA:
Ingrid Bulian, dipl.ing.arh.

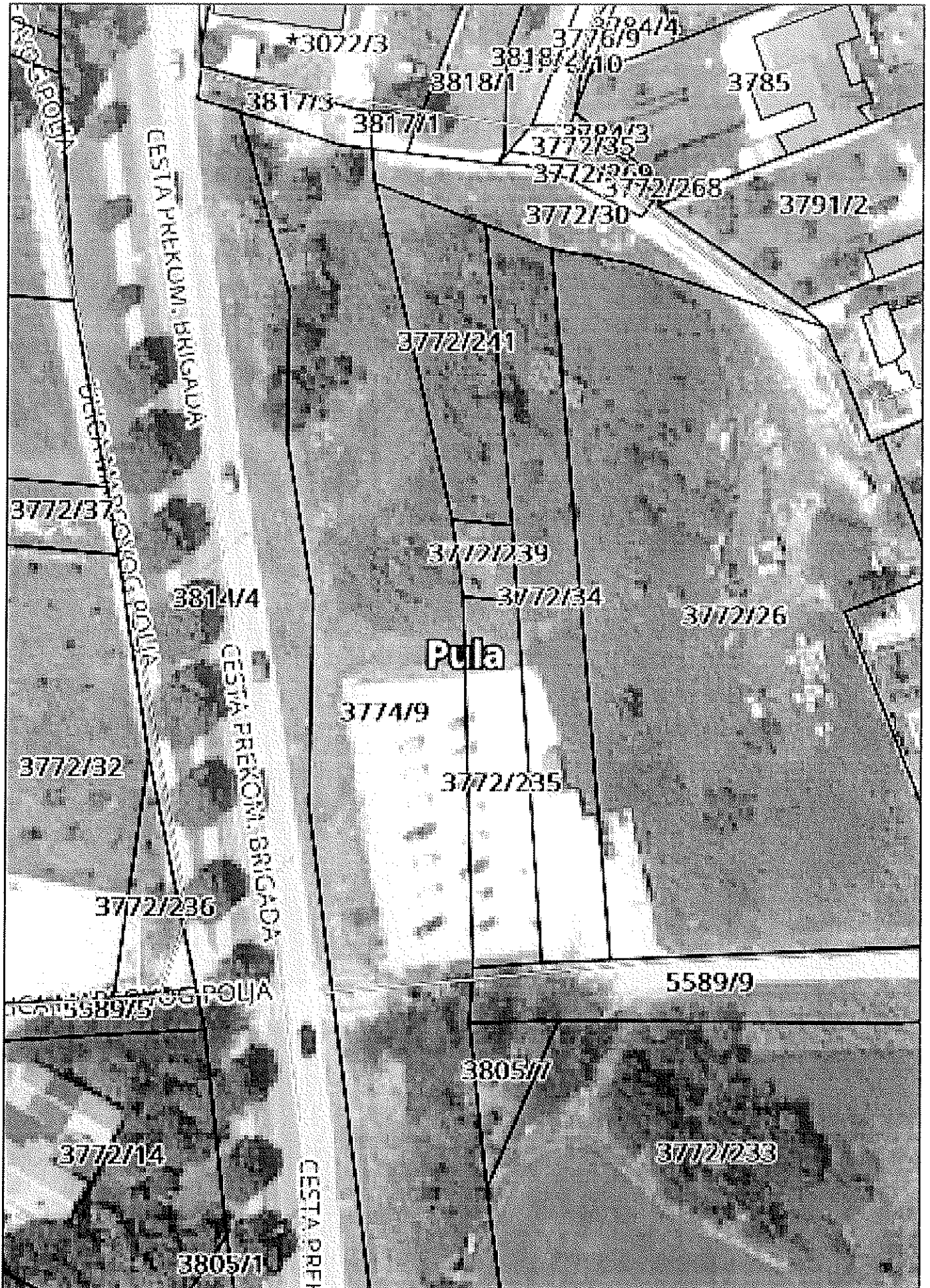

10000 11448/20



Hrvatske autoceste d.o.o.

Društvo s ograničenom odgovornošću, za upravljanje, građenje i održavanje autocesta
Širolina 4, Zagreb, Hrvatska • tel.: +385 1 46 94 444 • faks.: +385 1 46 94 692 • www.hac.hr
Društvo upisano kod Trgovačkog suda u Zagrebu pod brojem: 080391688 • Temeljni kapital: 131.140.100,00 kn
OIB: 57500462912 MB: 1554964 IBAN: HR87 2340 0091 1100 2359 5 kod Privredne banke Zagreb d.d.
Predsjednik Uprave dr.sc. Boris Huzjan dipl.ing.građ., član Uprave Stjepan Baranašić dipl.ing.građ.

Broj: 4211-200-*5746*/20/TS
Zagreb, 18. rujna 2020.

REPUBLIKA HRVATSKA
GRAD PULA
2168/01-03 UPRAVNI ODJEL ZA PROSTORNO
UREĐENJE, KOMUNALNI SUSTAV I IMOVINU

Primljeno:	24-09-2020		
Klasifikacijski oznaka:	94703/20-01/603	Org. jed.	06
Uredžbeni broj:	583-20-6	Pril.	Vrij.

**REPUBLIKA HRVATSKA
ISTARSKA ŽUPANIJA
GRAD PULA
UPRAVNI ODJEL ZA PROSTORNO
UREĐENJE, KOMUNALNI SUSTAV I
IMOVINU
ODSJEK ZA UPRAVLJANJE IMOVINOM**

Predmet: Izuzimanje nekretnina iz statusa javnog dobra u općoj uporabi

k. č. br. 3772/34, k. č. br. 3772/239 k. o. Pula

- očitovanje

Veza:

Klasa: 947-03/20-01/603

Ur.br: 2168/01-03-06-00-0380-20-5

Poštovani,

Temeljem Vašeg zahtjeva od 9. rujna 2020. radi rješavanja imovinsko pravnih odnosa, možemo Vas izvijestiti da nekretnine označene kao katastarske čestice broj 3772/34 i 3772/239, obje u k. o. Pula, sukladno Odluci o razvrstavanju javnih cesta ne predstavljaju javnu cestu-autocestu, stoga nisu na upravljanju Hrvatskih autocesta d. o. o., Zagreb, Širolina 4.

S poštovanjem,

**DIREKTOR SEKTORA
ZA PRAVNE I ZAJEDNIČKE POSLOVE**

Darko Bubalo, mag. iur.



11673/20

REPUBLIKA HRVATSKA
GRAD PULA ISO 9001 ISO 27001 IQNet SR-10 Cro Cert

2168/01-03 UPRAVNI ODJEL ZA PROSTORNO
UREĐENJE, KOMUNALNI SUSTAV I IMOVINU



REPUBLIKA HRVATSKA
ISTARSKA ŽUPANIJA



GRAD PULA-POLA

UPRAVNI ODJEL ZA PROSTORNO
UREĐENJE, KOMUNALNI SUSTAV I
IMOVINU
Odsjek za gradnju

REPUBBLICA DI CROAZIA
REGIONE ISTRIANA



CITTÀ DI PULA-POLA

ASSESSORATO ALL'URBANISTICA,
AGLI AFFARI COMUNALI E AL
PATRIMONIO

Sezione per l'edilizia

KLASA:350-01/20-02/246

URBROJ:2168/01-03-05-0426-20-2

Pula, 01.10.2020

Primljeno:	2-10-2020
Klasifikacijska oznaka:	947-03/20-01/603 06
Gradžbeni broj:	4661030302 7



Istovjetnost preslike
elektroničke isprave ovjerava
ovlaštenu službeniku
za evidenciju i obradu podataka:
Gracijela Zupanić

Grad Pula, Upravni odjel za prostorno uređenje, komunalni sustav i imovinu, Odsjek za gradnju, rješavajući u postupku pokrenutom po zahtjevu **GRADA PULE, podnesenom putem Odsjeka za upravljanje imovinom**, za izdavanje uvjerenja o namjeni, na temelju članka 159. Zakona o općem upravnom postupku (N.N. br. 47/09), **i z d a j e**

U V J E R E N J E

1. Na temelju prostorno planske dokumentacije – Prostorni plan Općine Pula («Službene novine ZOR Rijeka, br. 26/83 i 55/84, «Službene novine Općine Pula»br. 11/87, 2/93, 3/93 i 7/93), list 5. Plan namjene površina, Elaborat granica građevinskog područja i GUP-a Grada Pule («Službene novine ZO Rijeka» broj 26/83, »Službene novine Općine Pula» broj 13/87, 9/89 i 1/96), utvrđen je status sljedećih katastarskih čestica **na dan 01.01. 1997. godine:**

- k.č. br. 3772/34 i k.č. br. 3772/239 u k.o. Pula nalazile su se unutar granica građevinskog područja Grada Pule i izvan koridora prometnice.

2. Na temelju prostorno planske dokumentacije – Prostorni plan uređenja Grada Pule (Službene novine Grada Pule br. 12/06, 12/12, 5/14, 8/14, 7/15, 10/15, 5/16, 8/16, 2/17, 5/17, 8/17, 1/19, 11/19, 13/19) utvrđen je status sljedećih katastarskih čestica **na današnji dan:**

- k.č. br. 3772/34 i k.č. br. 3772/239 u k.o. Pula nalaze se unutar granica građevinskog područja Grada Pule i izvan koridora prometnice.

Temeljem članka 8. Zakona o upravnim pristojbama (N.N. br. 8/17 i 37/17) podnositelj zahtjeva je oslobođen plaćanja upravne pristojbe.

Dostaviti:

- 1. GRAD PULA,
Odsjek za upravljanje imovinom
Vaša Klasa: 947-03/20-01/603

P.O. GRADONAČELNIKA

Ingrid Bulian, dipl.ing.arh.

- 2. Arhiva - ovdje



REPUBLIKA HRVATSKA

Općinski sud u Puli-Pola
ZEMLJIŠNOKNJIŽNI ODJEL PULA
Stanje na dan: 07.10.2020. 23:35

Verificirani ZK uložak

Katastarska općina: 324256, PULA

Broj ZK uložka: 5431

Broj zadnjeg dnevnika: Z-13368/2020

Aktivne plombe: Z-12069/2020

IZVADAK IZ ZEMLJIŠNE KNJIGE

A

Posjedovnica
PRVI ODJELJAK

Rbr.	Broj zemljišta (kat. čestice)	Oznaka zemljišta	Površina			Primjedba
			jutro	čhv	m2	
1.	88/2	ULICA			130	
2.	109					
3.	126/ZGR.	ZGRADA				
4.	146/3	NEPLODNO, ULICA			172	
5.	154/41	ULICA			327	
6.	171/ZGR.	ZGRADA				
7.	210/3	PUT			153	
8.	210/4	PARK			34	
9.	294/4	PAŠNJAK			236	
10.	487/ZGR.	ZGRADA				
11.	503/ZGR.	ZGRADA				
12.	504/1 ZGR.	PARK			217	
13.	517/3 ZGR.	ZGRADA				
14.	540/12	GRADSKA ULICA			1376	
15.	540/20	PUT			866	
16.	541/16	ULICA			259	
17.	541/18	ULICA			337	
18.	541/46	GRADILIŠTE			35	
19.	541/56	NEPLODNO			10	
20.	564/2	PUT			165	
21.	590/1	NEPLODNO			125	
22.	590/2	VRTLARSKA ULICA GRADSKA ULICA			20 20	
23.	590/3	ULICA			1193	
24.	590/4	ORANICA			35	
25.	592	GRADSKA ULICA			864	

A
Posjedovnica
PRVI ODJELJAK

Rbr.	Broj zemljišta (kat. čestice)	Oznaka zemljišta	Površina			Primjedba
			jutro	čhv	m2	
26.	596	ULICA			612	
27.	620/8	PRERADOVIĆEVA ULICA GRADSKA ULICA			5 5	
28.	659/11	PUT			2004	
29.	660/9	PUT			1294	
30.	660/254	PUT			1064	
31.	660/255	VALVAZOROVA ULICA PUT			1535 1535	
32.	660/258	PRERADOVIĆEVA ULICA PUT			43 43	
33.	711/2	PUT			14	
34.	711/5	STAMBENA ZGRADA, DVORIŠTE			9	
35.	715/4	PUT			1037	
36.	715/27	VRT			10	
37.	717/2	GRADSKA ULICA			619	
38.	717/8	ULICA			1441	
39.	717/15	ULICA			194	
40.	717/40	GRADSKA ULICA			5	
41.	747/3	ULICA			909	
42.	779/14	ULICA			500	
43.	779/18	PAŠNJAK			644	
44.	779/20	PAŠNJAK			92	
45.	779/31	ORANICA			640	
46.	805/3	PAŠNJAK			753	
47.	820/ZGR.	KUĆA			76	
48.	838	ULICA			4042	
49.	861	PUT			970	
50.	877/7	PUT			84	
51.	877/14	NEPLODNO			14	
52.	888/1	PUT			48	
53.	888/9	PUT			919	
54.	888/21	PUT			270	
55.	915/16	PUT				
56.	915/21	GROŽNJANSKA ULICA PAŠNJAK			1637 1637	

A
Posjedovnica
PRVI ODJELJAK

Rbr.	Broj zemljišta (kat. čestice)	Oznaka zemljišta	Površina			Primjedba
			jutro	čhv	m2	
57.	915/145	GARAŽA, DVORIŠTE			686	
58.	915/287	PAŠNJAK			19	
59.	915/291	GROŽNJANSKA ULICA PAŠNJAK			16 16	
60.	948/2	ULICA			456	
61.	1038/1	ULICA			962	
62.	1088/1	ULICA			448	
63.	1111/1	PAŠNJAK			59	
64.	1134/6	PUT			739	
65.	1149/1	VALTURSKA ULICA ULICA			4155 4155	
66.	1149/3	VALTURSKA ULICA ULICA PAŠNJAK			445 438 7	
67.	1151/6	NEPLODNO			120	
68.	1151/8	NEPLODNO			500	
69.	1151/9	DVORIŠTE			229	
70.	1151/11	PAŠNJAK			12	
71.	1157/8	PAŠNJAK			2	
72.	1163/2	PUT			399	
73.	1196/1	PUT			422	
74.	1196/3	PUT			28	
75.	1196/4	PUT			30	
76.	1204/1	ULICA			1414	
77.	1204/2	DVORIŠTE			31	
78.	1204/4	DVORIŠTE			33	
79.	1245	ULICA			554	
80.	1251/20	ORANICA			576	
81.	1251/22	ULICA			210	
82.	1254/2					
83.	1257/1	PUT			305	
84.	1257/2	PUT			53	
85.	1325/1	PUT			986	
86.	1354/1	GRADSKA ULICA			2895	
87.	1371/1	VRT			550	

A
Posjedovnica
PRVI ODJELJAK

Rbr.	Broj zemljišta (kat. čestice)	Oznaka zemljišta	Površina			Primjedba
			jutro	čhv	m2	
88.	1376/3	PUT			215	
89.	1399/1	ULICA			3365	
90.	1399/4	ULICA			1126	
91.	1411	PUT			96	
92.	1412/1	NEPLODNO			40	
93.	1412/2	NEPLODNO			26	
94.	1413/4 ZGR.	PROLAZ			122	
95.	1418/2	PUT			3701	
96.	1418/2 ZGR.	NEPLODNO			6370	
97.	1418/6	PUT			1400	
98.	1418/7	PUT			1105	
99.	1446/6	PUT			1055	
100.	1446/11	PUT			510	
101.	1446/17	PUT			125	
102.	1502/2	PUT			300	
103.	1502/5	PUT			73	
104.	1502/6	PUT			18	
105.	1517	PUT			1198	
106.	1533/3	PUT			610	
107.	1572/1	NEPLODNO			108	
108.	1572/3	PUT			930	
109.	1572/4	NEPLODNO			160	
110.	1572/5	NEPLODNO			450	
111.	1572/6	NEPLODNO			331	
112.	1572/11	DVORIŠTE, GOSP. ZGRADA			72	
113.	1572/12	PARKIRALIŠTE			84	
114.	1572/13	PARKIRALIŠTE			17	
115.	1572/15	NEPLODNO			30	
116.	1585/3	GRADSKA ULICA			296	
117.	1585/4	GRADSKA ULICA			181	
118.	1585/5	INDUSTRIJSKA ULICA ULICA			8 8	
119.	1585/6	GRADSKA ULICA			14	
120.	1595/1	NEPLODNO			40	

A
Posjedovnica
PRVI ODJELJAK

Rbr.	Broj zemljišta (kat. čestice)	Oznaka zemljišta	Površina			Primjedba
			jutro	čhv	m2	
121.	1595/2	NEPLODNO			65	
122.	1595/3	NEPLODNO			19	
123.	1600/1	NEPLODNO			322	
124.	1600/3	NEPLODNO			45	
125.	1614/41	PAŠNJAK			10	
126.	1615/1	PUT			463	
127.	1615/3	DVORIŠTE, PUT			546	
128.	1615/7	PUT			44	
129.	1615/8	PUT			324	
130.	1615/9	PUT			609	
131.	1623/1	PUT			499	
132.	1633/8	PUT			410	
133.	1633/15	PUT			88	
134.	1634	PUT			230	
135.	1635/2	BRADAMANTE PAŠNJAK			265 265	
136.	1635/3	BRADAMANTE PAŠNJAK			69 69	
137.	1652/1	NEPLODNO			284	
138.	1652/3	NEPLODNO			237	
139.	1657/3	PUT			51	
140.	1662/4	NEPLODNO ZEMLJIŠTE			2893	
141.	1662/8	ORANICA			1	
142.	1662/9	ORANICA			5	
143.	1662/17	PAŠNJAK			154	
144.	1662/18	ORANICA			5	
145.	1681/1	NEPLODNO			1010	
146.	1681/4	PUT			107	
147.	1681/5	ULICA, ŠIJANA			16287	
148.	1681/6	GRADSKA ULICA			741	
149.	1681/7	GRADSKA ULICA			46	
150.	1681/8	GRADSKA ULICA			4	
151.	1681/9	GRADSKA ULICA			509	
152.	1681/10	GRADSKA ULICA			114	
153.	1681/11	ULICA, ŠIJANA			2264	

A
Posjedovnica
PRVI ODJELJAK

Rbr.	Broj zemljišta (kat. čestice)	Oznaka zemljišta	Površina			Primjedba
			jutro	čhv	m2	
154.	1685/4	NEPLODNO			314	
155.	1685/20	NEPLODNO			6	
156.	1710/1	PUT			328	
157.	1710/2	PUT			432	
158.	1710/3	PUT			83	
159.	1715	PUT			144	
160.	1717/3	PUT			233	
161.	1717/5	PUT			473	
162.	1717/6	PUT			7	
163.	1759/1	PUT			18245	
164.	1764/1	NEPLODNO ZEMLJIŠTE			33	
165.	1764/2	PAŠNJAK			172	
166.	1764/4	NEPLODNO ZEMLJIŠTE			72	
167.	1766	PUT			915	
168.	1781/2	ASFALT			111	
169.	1808/5	PAŠNJAK			484	
170.	1841/8	NEPLODNO			488	
171.	1843/4	PUT, STAZA			1489	
172.	1859/2	POLJSKI PUT			440	
173.	1859/3	NEPLODNO			1553	
174.	1859/5	PUT			258	
175.	1859/6	ORANICA			17	
176.	1859/7	VALTURSKA ULICA PUT			94 94	
177.	1859/8	PUT			20	
178.	1859/9	PUT			2	
179.	1859/12	VALTURSKA ULICA PUT			199 199	
180.	1882/1	PUT			63	
181.	1882/4	PUT			73	
182.	1883/1	PUT			202	
183.	1883/2	PUT			62	
184.	1883/4	PUT			123	
185.	1883/7	PUT			1048	
186.	1883/8	PUT			13	

A
Posjedovnica
PRVI ODJELJAK

Rbr.	Broj zemljišta (kat. čestice)	Oznaka zemljišta	Površina			Primjedba
			jutro	čhv	m2	
187.	1886/1	PUT			469	
188.	1886/3	PUT			22	
189.	1886/5	PUT			33	
190.	1903/9	PUT			147	
191.	1930/1	PUT			133	
192.	1930/2	DVORIŠTE			113	
193.	1936/3	NEPLODNO			4956	
194.	1938/9	PAŠNJAK			496	
195.	1940/ZGR .	ZGRADA				
196.	1944/ZGR .	ZGRADA				
197.	1946/ZGR .	ZGRADA				
198.	1957/3	POLJSKI PUT			241	
199.	1957/4	PUT			856	
200.	1957/6	POLJSKI PUT			20	
201.	1957/7	POLJSKI PUT			12	
202.	1983/2	PUT			170	
203.	1984/2	VALMADE PUT			267 267	
204.	1984/5	VALMADE PUT			518 518	
205.	2003/3	ORANICA			271	
206.	2004/2	ORANICA			115	
207.	2016/3 ZGR.	PAŠNJAK				
208.	2030	PUT			550	
209.	2031	PAŠNJAK			42	
210.	2034	PUT			3573	
211.	2035	PUT			1227	
212.	2061/6	PUT			243	
213.	2061/34	PUT			17	
214.	2074/1	PAŠNJAK			227	
215.	2074/3	PUT			894	
216.	2120/1	PUT			1511	
217.	2120/3	PUT			3855	

A
Posjedovnica
PRVI ODJELJAK

Rbr.	Broj zemljišta (kat. čestice)	Oznaka zemljišta	Površina			Primjedba
			jutro	čhv	m2	
218.	2133	PAŠNJAK			2011	
219.	2134	PUT			2680	
220.	2135/1	PUT			1570	
221.	2135/2	PUT			320	
222.	2135/3	PUT			560	
223.	2136/1	PUT			304	
224.	2136/2	PAŠNJAK			145	
225.	2145/7	PUT			379	
226.	2160	PUT			1610	
227.	2186	PUT			717	
228.	2216	PAŠNJAK			914	
229.	2217/1	PUT			470	
230.	2223/1	PUT			1988	
231.	2223/2	PUT			1206	
232.	2233/1 ZGR.	DVORIŠTE			133	
233.	2233/2 ZGR.	DVORIŠTE			22	
234.	2233/3 ZGR.	DVORIŠTE			2	
235.	2247/5 ZGR.	PUT			25	
236.	2273	POLJSKI PUT			7862	
237.	2305	PUT			868	
238.	2319	PAŠNJAK			500	
239.	2333/1	PAŠNJAK			145	
240.	2352/7	PUT			2241	
241.	2372/1	DVORIŠTE			182	
242.	2372/2	PUT			337	
243.	2392/3	NEPLODNO			144	
244.	2392/4	ULICA			2203	
245.	2396	PAŠNJAK			1244	
246.	2397/1	ULICA			3621	
247.	2397/3	ULICA			133	
248.	2397/4	ULICA			100	
249.	2397/5	ULICA			121	
250.	2397/6	PAŠNJAK			14	

A
Posjedovnica
PRVI ODJELJAK

Rbr.	Broj zemljišta (kat. čestice)	Oznaka zemljišta	Površina			Primjedba
			jutro	čhv	m2	
251.	2397/7	PAŠNJAK			65	
252.	2397/8	ULICA			2	
253.	2397/10	GRADSKA ULICA			6124	
254.	2397/11	GRADSKA ULICA			122	
255.	2397/15	ULICA			1485	
256.	2401/16	PUT			508	
257.	2401/17	PUT			1629	
258.	2401/59	VRT			26	
259.	2402/2	ULICA			1321	
260.	2409/4	PAŠNJAK			1002	
261.	2411/2 ZGR.	DVORIŠTE				
262.	2420/1	PUT			882	
263.	2434/4	PUT			31	
264.	2439/1	PUT			420	
265.	2476/2	PUT			465	
266.	2519/2	PUT			862	
267.	2519/7	PUT			8	
268.	2565/ZGR .	ZGRADA				
269.	2617/1	PAŠNJAK			236	
270.	2617/2	PAŠNJAK			12	
271.	2652	PUT			1193	
272.	2653/1	PUT			7487	
273.	2653/2	PUT			148	
274.	2655/1	PAŠNJAK			2850	
275.	2679/1	PAŠNJAK			4402	
276.	2679/6	NEPLODNO			194	
277.	2679/7	PAŠNJAK			117	
278.	2679/8	PAŠNJAK			20	
279.	2684	PUT, PAŠNJAK				
280.	2692	PUT			285	
281.	2692/3 ZGR.	PROLAZ			24	
282.	2692/15 ZGR.	ZGR.DVORIŠTE			75	
283.	2697/1 ZGR.	DVOR			286	

A
Posjedovnica
PRVI ODJELJAK

Rbr.	Broj zemljišta (kat. čestice)	Oznaka zemljišta	Površina			Primjedba
			jutro	čhv	m2	
284.	2739	PUT			754	
285.	2740	PUT				
286.	2759/1	PUT			625	
287.	2759/2	NEPLODNO			47	
288.	2759/4	PUT			46	
289.	2759/5	PUT			123	
290.	2763	PUT				
291.	2848/1	JADREŠKI PUT			1597 1597	
292.	2848/2	JADREŠKI PUT			248 248	
293.	2879					
294.	2911					
295.	2937					
296.	2953					
297.	2970/1	PUT			8283	
298.	2970/4	NEPL. (DVOR.)			12	
299.	2970/5	DVORIŠTE			16	
300.	2970/6	STAJA, DVORIŠTE			15	
301.	2970/7	STAMBENA ZGRADA, DVORIŠTE			15	
302.	2990/2	PROLAZ				
303.	2997					
304.	3010					
305.	3016					
306.	3041/1	PUT			319	
307.	3138					
308.	3139/1	PUT			1030	
309.	3140/1					
310.	3140/2	PUT			776	
311.	3140/3					
312.	3142	ZGRADA				
313.	3152					
314.	3154/1	PUT			2326	
315.	3154/2	PUT			16	
316.	3195				2095	

A
Posjedovnica
PRVI ODJELJAK

Rbr.	Broj zemljišta (kat. čestice)	Oznaka zemljišta	Površina			Primjedba
			jutro	čhv	m2	
317.	3244/1	PUT			3751	
318.	3244/2	PUT			28	
319.	3262/3	CESTA			2010	
320.	3262/4	MEDULINSKA CESTA GRADSKA ULICA			18499 18499	
321.	3312					
322.	3315					
323.	3424					
324.	3426/2	PAŠNJAK			1287	
325.	3426/3	PAŠNJAK			1920	
326.	3438	PUT			3993	
327.	3439/12	PAŠNJAK-PROLAZ			3094	
328.	3594/4	PROLAZ			700	
329.	3622/3	PUT			78	
330.	3772/30	PUT			427	
331.	3772/34					
332.	3772/37	PAŠNJAK			2573	
333.	3772/38					
334.	3772/39					
335.	3772/185	PAŠNJAK			189	
336.	3772/186	GRADSKA ULICA			17	
337.	3772/239	PAŠNJAK			72	
338.	3772/269	PUT			54	
339.	3772/300	DVORIŠTE			13	
340.	3776/1	PUT			360	
341.	3776/3	STAZA			267	
342.	3776/5	DVORIŠTE			70	VIDI AII 117.
343.	3776/6	PUT			21	
344.	3776/7	PUT			11	
345.	3776/8	PUT			4	
346.	3776/9	PUT			70	
347.	3776/10	PUT			426	
348.	3776/11	DVORIŠTE			10	VIDI AII 117
349.	3798/8	PAŠNJAK			11	

A
Posjedovnica
PRVI ODJELJAK

Rbr.	Broj zemljišta (kat. čestice)	Oznaka zemljišta	Površina			Primjedba
			jutro	čhv	m2	
350.	3798/9	PAŠNJAK			48	
351.	3799/1	PAŠNJAK			300	
352.	3800/1	PAŠNJAK			213	
353.	3810/8	PUT			532	
354.	3819/1	PAŠNJAK			146	
355.	3819/2	PUT			83	
356.	3837/1	PAŠNJAK			387	
357.	3837/2	CESTA			966	
358.	3837/3	PAŠNJAK			9	
359.	3854/1	ORANICA			3482	
360.	3854/4					
361.	3854/7					
362.	3854/10					
363.	3854/30	ORANICA			1034	
364.	3856/4	ORANICA			322	
365.	3856/6					
366.	3856/10	ORANICA			96	
367.	3867					
368.	3874/76	NEPLODNO			279	
369.	3877/3	PUT			2839	
370.	3877/100	PUT			957	
371.	3877/102	PUT			2595	
372.	3885/14	PAŠNJAK			260	
373.	3885/28	PAŠNJAK			559	
374.	3885/41					
375.	3885/71	PAŠNJAK			393	
376.	3885/72	PAŠNJAK			88	
377.	3885/75	PAŠNJAK			1423	
378.	3885/76	PAŠNJAK			688	
379.	3890/1	PUT			286	
380.	3894/1					
381.	3894/3	PUT			761	
382.	3894/4	NEPLODNO			2211	
383.	3894/7	PUT			439	
384.	3894/10	PUT			82	

A
Posjedovnica
PRVI ODJELJAK

Rbr.	Broj zemljišta (kat. čestice)	Oznaka zemljišta	Površina			Primjedba
			jutro	čhv	m2	
385.	3894/11	NEPLODNO			12	
386.	3894/12	NEPLODNO			78	
387.	3894/13	NEPLODNO			547	
388.	3894/37	GRADSKA ULICA, PAŠNJAK			150	
389.	3894/39	PUT			2514	
390.	3894/44	PUT			441	
391.	3894/45	PUT			199	
392.	3894/46	PUT			64	
393.	3894/47	PUT			48	
394.	3894/51	PAŠNJAK			14	
395.	3894/53	GRADSKA ULICA			49	
396.	3946/2	GRADSKA ULICA			249	
397.	3946/3	PUT			1972	
398.	3946/4	PUT			586	
399.	3946/5	NEPLODNO, GRADILIŠTE			677	
400.	3946/16	PUT			17	
401.	3946/17	PUT			63	
402.	3946/19	PUT			21	
403.	4078					
404.	4105/4	PAŠNJAK			250	
405.	4122/3	PAŠNJAK			350	
406.	4133/2	PUT			515	
407.	4137/1	ULICA			2544	
408.	4137/2	PAŠNJAK			16	
409.	4142/4	PAŠNJAK			95	
410.	4142/6	PAŠNJAK			80	
411.	4142/7	PAŠNJAK			77	
412.	4149/3	ŠUMA			670	
413.	4213/ZGR	GOSP.ZGRADA			12	
414.	4221					
415.	4254					
416.	4300					
417.	4306/3					
418.	4378					

A
Posjedovnica
PRVI ODJELJAK

Rbr.	Broj zemljišta (kat. čestice)	Oznaka zemljišta	Površina			Primjedba
			jutro	čhv	m2	
419.	4468/1	CESTA			95	
420.	4468/3	POLJSKI PUT			142	
421.	4468/4	PAŠNJAK			57	
422.	4468/6	DVORIŠTE			67	
423.	4468/7	PUT			3213	
424.	4490/2	PUT			553	
425.	4491/1	POLJSKI PUT			235	
426.	4491/3	PUT			34	
427.	4491/4	P. PUT			202	
428.	4491/6	PAŠNJAK			26	
429.	4610/1	PUT			2221	
430.	4610/2	PAŠNJAK			120	
431.	4711	GARAŽA				
432.	4712/1	PUT			917	
433.	4712/2	PUT			2056	
434.	4712/3	PUT			51	
435.	4715/1	PUT			1370	
436.	4715/2	PUT			150	
437.	4715/3	PUT			2478	
438.	4781/1	PUT			355	
439.	4781/4	ŠUMA			24	
440.	4781/5	PUT			603	
441.	4781/6	PUT			1467	
442.	4808/5	NEPLODNO			264	
443.	4808/23	PAŠNJAK			36	
444.	4867/34	ZGRADA			40	
445.	4867/56	ZGRADA			10	
446.	4871/2	OBALA			8240	
447.	4871/7	NEPLODNO, BAZEN			1850	
448.	4915/3	MULJ			830	
449.	4915/6	PAŠNJAK			254	
450.	4915/7	LOKALNA CESTA ASFALTIRANA			291	
451.	4915/10	NEPLODNO KAMENJAR			1119	
452.	4915/11	NEPLODNO KAMENJAR			11	
453.	4920/1	PUT			400	

A
Posjedovnica
PRVI ODJELJAK

Rbr.	Broj zemljišta (kat. čestice)	Oznaka zemljišta	Površina			Primjedba
			jutro	čhv	m2	
454.	4920/5	VERUDELA PUT			90 90	
455.	4962/ZGR .	ZGRADA			179	
456.	4963/ZGR .	ZGRADA			407	
457.	4972/6	NEPLODNO, PARK			88	
458.	4972/8	NEPLODNO, PARK			96	
459.	4972/12	GRADSKA ULICA			1598	
460.	4972/14	NEPLODNO, GRADILIŠTE			44	
461.	4972/43	NEPLODNO, PARK			44	
462.	4972/61	NEPLODNO, PARK			230	
463.	4972/63	JAVNI PARK			81	
464.	4972/64	PAŠNJAK			205	
465.	4972/65	ULICA			489	
466.	4972/66	PAŠNJAK			85	
467.	4972/68	PAŠNJAK			39	
468.	4972/69	PAŠNJAK			18	
469.	4972/70	PAŠNJAK			19	
470.	4972/72	PAŠNJAK			68	
471.	4972/73	PAŠNJAK			102	
472.	4972/74	PAŠNJAK			39	
473.	4972/76	PAŠNJAK			20	
474.	4972/77	PAŠNJAK			20	
475.	4972/79	PAŠNJAK			14	
476.	4972/88	ULICA, PAŠNJAK			29	
477.	4972/89	ULICA			22	
478.	4996/3	NEPLODNO			474	
479.	4996/9	NEPLODNO			75	
480.	4996/10	NEPLODNO			363	
481.	5014/8	NEPLODNO			324	
482.	5014/9	NEPLODNO			28	
483.	5016/1	PUT			357	
484.	5018/3	ULICA			1551	
485.	5018/4	ULICA			227	
486.	5028/3	PUT			18	

A
Posjedovnica
PRVI ODJELJAK

Rbr.	Broj zemljišta (kat. čestice)	Oznaka zemljišta	Površina			Primjedba
			jutro	čhv	m2	
487.	5028/5	NEPLODNO			105	
488.	5031/12	PUT			517	
489.	5031/13	ULICA			693	
490.	5031/14	ULICA			224	
491.	5031/15	DVORIŠTE			155	
492.	5031/24	ULICA				
493.	5031/25	ULICA				
494.	5031/27	ULICA				
495.	5031/28	ULICA			22	
496.	5031/34	DVORIŠTE			139	
497.	5031/47	DVORIŠTE			28	
498.	5059/15	PAŠNJAK			494	
499.	5059/17	DVORIŠTE			384	
500.	5059/32	GRADILIŠTE			256	
501.	5059/33	GRADILIŠTE			18	
502.	5059/49	NEPLODNO ULICA			44	
503.	5109/1	ULICA-PUT			349	
504.	5109/2	ULICA-PUT			291	
505.	5109/3	PUT			18	
506.	5112/1	DVORIŠTE			129	
507.	5112/2	DVORIŠTE			41	
508.	5132/4					
509.	5159/3	PUT			148	
510.	5159/5	NEPLODNO			5	
511.	5159/6	PUT			81	
512.	5159/7	PUT			20	
513.	5159/8	PUT			66	
514.	5189/9	ULICA			3	
515.	5189/10	ULICA			18	
516.	5199/2	PUT			1117	
517.	5200	PUT			1056	
518.	5206/6	PAŠNJAK			176	
519.	5206/128	KAMENOLOM			105	
520.	5206/129	KAMENOLOM			103	
521.	5206/130	PUT			243	

A
Posjedovnica
PRVI ODJELJAK

Rbr.	Broj zemljišta (kat. čestice)	Oznaka zemljišta	Površina			Primjedba
			jutro	čhv	m2	
522.	5247/1	PUT			235	
523.	5247/2	PUT			276	
524.	5247/3	PUT			20	
525.	5247/4	PUT			18	
526.	5247/5	PUT			408	
527.	5247/6	PUT			29	
528.	5247/7	PUT			540	
529.	5265/4	PAŠNJAK			137	
530.	5266/5	DVOR			51	
531.	5268/1	PAŠNJAK			3140	
532.	5268/2	PAŠNJAK			65	
533.	5273/1				2130	
534.	5376/1				1194	
535.	5377					
536.	5378/2	NEPLODNO			1814	
537.	5378/3	NEPLODNO			25	
538.	5380/1	NEPLODNO			69	
539.	5380/2	NEPLODNO				
540.	5380/3	NEPLODNO			44	
541.	5381					
542.	5382					
543.	5383/1	PARK			962	
544.	5383/2	PARK			24	
545.	5384					
546.	5385					
547.	5386					
548.	5387					
549.	5388/1					
550.	5388/2					
551.	5389					
552.	5390					
553.	5391/1					
554.	5391/2					
555.	5392					
556.	5393/1					

A
Posjedovnica
PRVI ODJELJAK

Rbr.	Broj zemljišta (kat. čestice)	Oznaka zemljišta	Površina			Primjedba
			jutro	čhv	m2	
557.	5393/2					
558.	5393/3					
559.	5393/4					
560.	5393/5					
561.	5395/1					
562.	5395/2					
563.	5395/3	PUT			2267	
564.	5396/1					
565.	5396/2					
566.	5396/3					
567.	5397/1					
568.	5397/2					
569.	5397/3					
570.	5397/4					
571.	5397/5					
572.	5398/1	KOPARSKA ULICA NEPLODNO ZEMLJIŠTE			180 180	
573.	5398/2	NEPLODNO			139	
574.	5399					
575.	5400/1					
576.	5400/2					
577.	5401/1					
578.	5401/2					
579.	5402	RAKOVČEVA ULICA-VIA JOAKIM RAKOVAC (JAVNA ZELENA POVRŠINA) ZEMLJIŠTA PRIVEDENA SVRSI (OPĆE)			89 89	
580.	5403	PULA, ZLATICĀEV TRG ULICA			317 317	
581.	5404/1	PUT			589	
582.	5404/2	PUT			262	
583.	5404/5	NEPLODNO			100	
584.	5404/6	PUT			201	
585.	5404/7	ULICA			98	
586.	5404/8	ULICA			86	
587.	5404/9	IZGRAĐENO ZEMLJIŠTE			6	

A
Posjedovnica
PRVI ODJELJAK

Rbr.	Broj zemljišta (kat. čestice)	Oznaka zemljišta	Površina			Primjedba
			jutro	čhv	m2	
588.	5405/6	GRADSKA ULICA			18	
589.	5406/1					
590.	5406/2					
591.	5407/1	GRADSKA ULICA			1149	
592.	5407/2	GRADSKA ULICA			1387	
593.	5408/1					
594.	5408/2					
595.	5408/4					
596.	5408/5					
597.	5408/6					
598.	5409					
599.	5410					
600.	5411/1					
601.	5411/2					
602.	5411/3					
603.	5411/4					
604.	5411/5					
605.	5411/6	ULICA			1577	
606.	5411/7					
607.	5412/1					
608.	5412/2					
609.	5412/3					
610.	5413/1	ULICA			1463	
611.	5413/3	PUT			1226	
612.	5414					
613.	5415/1					
614.	5415/2					
615.	5415/3					
616.	5415/4					
617.	5416/1					
618.	5416/2					
619.	5416/3					
620.	5417/2					
621.	5417/3					
622.	5419/1	ZAGREBAČKA ULICA			200	

A
Posjedovnica
PRVI ODJELJAK

Rbr.	Broj zemljišta (kat. čestice)	Oznaka zemljišta	Površina			Primjedba
			jutro	čhv	m2	
		ULICA			200	
623.	5419/2	GRADSKA ULICA			1796	
624.	5419/3	POSLOVNA ZGRADA, GOSPODARSKO DVORIŠTE			14	
625.	5420/1					
626.	5420/2					
627.	5421/1					
628.	5421/2					
629.	5421/3					
630.	5421/4					
631.	5421/5					
632.	5422/1					
633.	5422/2	ULICA			2092	
634.	5423/1					
635.	5423/2	ULICA			721	
636.	5423/3					
637.	5424/1					
638.	5424/2					
639.	5424/3					
640.	5424/4					
641.	5424/5					
642.	5425					
643.	5426					
644.	5427					
645.	5430	GRADSKA ULICA			5747	
646.	5432	GRADSKA ULICA			4480	
647.	5433	ULICA			2592	
648.	5434/1					
649.	5434/2					
650.	5435	PARKIRALIŠTE			273	
651.	5436	REZERVOAR ZA BENZIN, PARK, ULICA, PARKIRALIŠTE			7333	
652.	5437/3	ULICA			1095	
653.	5438/2	ULICA			634	
654.	5438/3	GRADSKA ULICA			12	
655.	5438/4	GRADSKA ULICA			26	
656.	5439/1	ULICA			14991	

A
Posjedovnica
PRVI ODJELJAK

Rbr.	Broj zemljišta (kat. čestice)	Oznaka zemljišta	Površina			Primjedba
			jutro	čhv	m2	
657.	5439/6	ULICA			1542	
658.	5440	ULICA			1385	
659.	5441					
660.	5442				3363	
661.	5445					
662.	5446					
663.	5447					
664.	5448					
665.	5449					
666.	5450					
667.	5451					
668.	5452/3	PARKIRALIŠTE			14	
669.	5452/4	PARIKRALIŠTE			14	
670.	5452/5	PARKIRALIŠTE			5	
671.	5456					
672.	5460	NEPLODNO, PARKIRALIŠTE			554	
673.	5461/1	NEPLODNO, PARKIRALIŠTE			142	
674.	5461/2	NEPLODNO, CESTA			270	
675.	5463	NEPLODNO, PARK			32	
676.	5464	NEIZGRAĐENO GRAĐEVINSKO ZEMLJIŠTE			29	
677.	5465					
678.	5466					
679.	5467	FLACIUSOVA ULICA ULICA			47 47	
680.	5468					
681.	5470					
682.	5471					
683.	5472					
684.	5473/1					
685.	5473/2					
686.	5474					
687.	5475					
688.	5476					
689.	5477					
690.	5478					

A
Posjedovnica
PRVI ODJELJAK

Rbr.	Broj zemljišta (kat. čestice)	Oznaka zemljišta	Površina			Primjedba
			jutro	čhv	m2	
691.	5479					
692.	5480					
693.	5481					
694.	5482	GRADSKA ULICA			659	
695.	5483	TRG			1411	
696.	5484					
697.	5485					
698.	5486/1					
699.	5487	ULICA			444	
700.	5488					
701.	5489/1	GRADSKA ULICA			2820	
702.	5489/3	GRADSKA ULICA, MJERNA STANICA			65	
703.	5489/5	GRADSKA ULICA			17	
704.	5490/1	NEPLODNO			607	
705.	5490/3	NEPLODNO			21	
706.	5490/4	NEPLODNO, PARK			760	
707.	5490/5	NEPLODNO			302	
708.	5491/1	NEPLODNO			720	
709.	5491/2	NEPLODNO			292	
710.	5492					
711.	5493/1	GRADSKA ULICA			752	
712.	5493/2	OTVORENA TRŽNICA I ČETIRI TRGOVINE			100	
713.	5494					
714.	5495/1	NEPLODNO			228	
715.	5495/2					
716.	5495/3	GRADSKA ULICA			907	
717.	5496					
718.	5497	ULICA			4867	
719.	5498					
720.	5499					
721.	5500					
722.	5501/1					
723.	5501/2					
724.	5502	PRERADOVIĆEVA ULICA			1340	
		OSTALO NEPLODNO			1340	

A
Posjedovnica
PRVI ODJELJAK

Rbr.	Broj zemljišta (kat. čestice)	Oznaka zemljišta	Površina			Primjedba
			jutro	čhv	m2	
725.	5503/1					
726.	5503/2					
727.	5503/3					
728.	5503/4	ULICA			786	
729.	5503/6	ULICA			16	
730.	5504					
731.	5506/1	GRADSKA ULICA			517	
732.	5506/2	GRADSKA ULICA			14	
733.	5506/3	GRADSKA ULICA			2627	
734.	5506/4	GRADSKA ULICA			637	
735.	5508/1	GRADSKA ULICA			1971	
736.	5508/3	PROLAZ			262	
737.	5508/5	NEPLODNO			156	
738.	5508/8	GRADSKA ULICA			200	
739.	5508/9	GRADSKA ULICA			683	
740.	5509/1	GRADSKA ULICA			322	
741.	5509/3	MUTILSKA ULICA GRADSKA ULICA			16 16	
742.	5509/4	GRADSKA ULICA			33	
743.	5509/5	GRADSKA ULICA			18	
744.	5510/3	GRADSKA ULICA			508	
745.	5510/4	GRADSKA ULICA			170	
746.	5510/5	GRADSKA ULICA			48	
747.	5511/1	GRADSKA ULICA			3721	
748.	5511/2	GRADSKA ULICA			925	
749.	5511/4	GRADSKA ULICA			150	
750.	5511/5	UPRAVNA ZGRADA			11	
751.	5512/2	RADIĆEVA ULICA PUT GOSPODARSKA ZGRADA, Pula, RADIĆEVA ULICA 11A			407 331 76	
752.	5512/3	GRADSKA ULICA			311	
753.	5512/4	ULICA			76	
754.	5512/5	ULICA			9	
755.	5512/6	DVORIŠTE			423	
756.	5513/1	GRADSKA ULICA			1525	

A
Posjedovnica
PRVI ODJELJAK

Rbr.	Broj zemljišta (kat. čestice)	Oznaka zemljišta	Površina			Primjedba
			jutro	čhv	m2	
757.	5513/2	GRADSKA ULICA, DVORIŠTE			1561	
758.	5514/1	GRADSKA ULICA			956	
759.	5514/2					
760.	5514/3					
761.	5514/4	GRADSKA ULICA			869	
762.	5514/6	PARKIRALIŠTE, GRADSKA ULICA			301	
763.	5515/1	ULICA			416	
764.	5515/2					
765.	5515/3	DVORIŠTE			133	
766.	5515/4	DVORIŠTE			72	
767.	5516/1					
768.	5518/1	PUT			462	
769.	5518/2	PUT			512	
770.	5519/1					
771.	5519/2					
772.	5521/1					
773.	5521/2					
774.	5521/3					
775.	5523					
776.	5529/1	ULICA			3438	
777.	5529/2					
778.	5529/3					
779.	5530					
780.	5531/1	ULICA			1784	
781.	5531/2					
782.	5531/3	ULICA			183	
783.	5531/4	ULICA				
784.	5531/5	ULICA				
785.	5533/1	ULICA			4444	
786.	5533/2	ULICA			2770	
787.	5534/1	DVORIŠTE			503	
788.	5534/2	DVORIŠTE			338	
789.	5534/3	DVORIŠTE			11	
790.	5534/4	DVORIŠTE			355	
791.	5534/5	DVORIŠTE			16	

A
Posjedovnica
PRVI ODJELJAK

Rbr.	Broj zemljišta (kat. čestice)	Oznaka zemljišta	Površina			Primjedba
			jutro	čhv	m2	
792.	5535/1	ULICA			1222	
793.	5535/3	ULICA			10658	
794.	5535/6	DVORIŠTE			67	
795.	5535/7	ULICA, STAMBENA ZGRADA, DVORIŠTE			75	
796.	5535/8	BOČALIŠTE, PAŠNJAK			13	
797.	5536/1					
798.	5536/2	ULICA			1139	
799.	5536/3					
800.	5536/7	PARK			34	
801.	5536/8	PARK			32	
802.	5537/2	PAŠNJAK			562	
803.	5537/4	ULICA			225	
804.	5537/5	NEPLODNO, ULICA			131	
805.	5537/6	PAŠNJAK			369	
806.	5539/1	ULICA			269	
807.	5539/2	ULICA			132	
808.	5540/3	NEPLODNO			82	
809.	5543/1					
810.	5547/1	ULICA			30	
811.	5547/2	ULICA			3266	
812.	5551					
813.	5558/2	ULICA			800	
814.	5558/3					
815.	5558/4					
816.	5558/5	ULICA			1597	
817.	5563/2	ULICA			66	
818.	5563/7	PAŠNJAK			49	
819.	5563/12	NEPLODNO			195	
820.	5563/14	NEPLODNO			50	
821.	5564/1	ULICA			715	
822.	5567	GRAD ULICA			829 829	
823.	5568/1	ULICA			755	
824.	5568/2	ULICA			1762	
825.	5568/3	ULICA			240	

A
Posjedovnica
PRVI ODJELJAK

Rbr.	Broj zemljišta (kat. čestice)	Oznaka zemljišta	Površina			Primjedba
			jutro	čhv	m2	
826.	5569					
		UKUPNO:			499932	

DRUGI ODJELJAK

Rbr.	Sadržaj upisa	Primjedba
1.1	<p>Primljeno 24. siječnja 1964. br. Z- 92/64 Usljed prijenosa nekretnine u A, prenosi se i slijedeći upis:</p> <p>Primljeno 7. studenog 1923. br. 1071. Na temelju Ugovora o diobi od 4. listopada 1923., uknjižuje se pravo služnosti prolaza, pješke, kolima i sa stokom u korist kč.br. 2004/2 i dr. na teret kč.br. 2004/4 i 2015/4</p>	
2.1	<p>Primljeno 24. siječnja 1964. br. Z- 92/64 Usljed prijenosa nekretnine u A, prenosi se i slijedeći upis:</p> <p>Primljeno 7. studenog 1923. br. 1071. Na temelju Ugovora o diobi od 4. listopada 1923., uknjižuje se pravo služnosti prolaza, pješke, kolima i sa stokom u korist kč.br. 2003/3 i dr. na teret kč.br. 2004/4 i 2015/4.</p>	
3.1	<p>Primljeno 24. siječnja 1964. br. Z- 92/64 Usljed prijenosa nekretnine u A, prenosi se i slijedeći upis:</p> <p>Primljeno 7. studenog 1923. br. 1071. Na temelju Ugovora o diobi od 4. listopada 1923., uknjižuje se pravo služnosti prolaza, pješke, kolima i sa stokom u korist kč.br. 2003/3 na teret kč.br. 2004/2.</p>	
4.1	<p>Primljeno 24. siječnja 1964. br. Z- 92/64 Usljed prijenosa nekretnine u A, prenosi se i slijedeći upis:</p> <p>Primljeno 7. studenog 1923. br. 1071. Na temelju Ugovora o diobi od 4. listopada 1923., uknjižuje se pravo služnosti prolaza, pješke, kolima i sa stokom u korist kč.br. 2004/2 na teret kč.br. 2003/3.</p>	
5.1	<p>Primlj. 01. prosinca 1999. br. Z-5580/99 Na temelju prijavnog lista Ureda za katastar Pula klasa: 932-07/99-01/11688 od 04. studenog 1999. godine, nacrti i čl. 31. zakona o izmjenama i dopunama zakona o građenju (NN 33/95) zabilježuje se da za građevinu sagrađenu na kčbr. 5489/3 nije priložena uporabna dozvola.</p>	
6.1	<p>Primljeno 16. svibnja 1997. br. Z-1983/97 Rj. Z-6093/00. Na temelju prijavnog lista br. 561/96 od 24. veljače 1997.g., nacrti i čl. 75. Zakona o gradnji (NN 59/99), zabilježuje se da za građevinu sagrađenu na kč.br. 74/3 nije priložena uporabna dozvola.</p>	
7.1	<p>Primljeno 18. rujna 2003. br. Z-7029/03 Na temelju prijavnog lista DGU, Područnog ureda za katastar Pazin, Ispostava u Puli, broj: 761/03 od 16. rujna 2003. godine, nacrti i čl. 75.st.2. Zakona o gradnji (NN 52/99), zabilježuje se da za građevinu sagrađenu na kč.br. 5489/1 nije priložena uporabna dozvola.</p>	
8.1	<p>Primljeno, 16. ožujka 2004. godine, br. Z-2574/04 Na temelju prijavnog lista DGU- Područnog ureda za katastar Pazin - Ispostava Pula, temeljem prijavnog lista klasa broj: UP/I-932-07/04-02/150 od 27. veljače 2004. godine, nacrti i čl. 141. Zakona o gradnji (NN 175/03), zabilježuje se da za građevinu sagrađenu na kč.br. 5438/2 nije priložena uporabna dozvola.</p>	
9.1	<p>Primljeno, 16. ožujka 2004. godine, br. Z-2574/04 Na temelju prijavnog lista DGU- Područnog ureda za katastar Pazin - Ispostava Pula, temeljem prijavnog lista klasa broj: UP/I-932-07/04-02/150 od 27. veljače 2004. godine, nacrti i čl. 141. Zakona o gradnji (NN 175/03), zabilježuje se da za građevinu sagrađenu na kč.br. 5438/3 nije priložena uporabna dozvola.</p>	
10.1	<p>Primljeno, 16. ožujka 2004. godine, br. Z-2574/04 Na temelju prijavnog lista DGU- Područnog ureda za katastar Pazin - Ispostava Pula, temeljem prijavnog lista klasa broj: UP/I-932-07/04-02/150 od 27. veljače 2004. godine, nacrti i čl. 141. Zakona o gradnji (NN 175/03), zabilježuje se da za građevinu sagrađenu na kč.br. 5438/4 nije priložena uporabna dozvola.</p>	
11.1	<p>Primljeno 04. svibnja 2004. br. Z- 4420/04 Na temelju prijavnog lista DGU- Područnog ureda za katastar Pazin - Ispostava Pula broj: UP/I-932-07/03-02/1338 od 31. ožujka 2004. godine, nacrti i čl. 141. Zakona o gradnji (NN 175/03), zabilježuje se da za građevinu sagrađenu na kč.br. 3772/186 nije priložena uporabna dozvola.</p>	

DRUGI ODJELJAK

Rbr.	Sadržaj upisa	Primjedba
12.1	Primljeno 27. svibnja 2004. br. Z-5384/04 Na temelju Prijavnog lista Državne Geodetske uprave - Područnog ureda za katastar Pazin, Ispostava Pula, broj: UP/I-932-07/04-02/404 od 10. svibnja 2004. godine, nacrti i čl. 141 Zakona o gradnji (NN 175/03), zabilježuje se da za građevine sagrađene na kč.br. 3262/4 nije priložena uporabna dozvola.	
13.1	Primljeno 27. svibnja 2004. br. Z-5384/04 Na temelju Prijavnog lista Državne Geodetske uprave - Područnog ureda za katastar Pazin, Ispostava Pula, broj: UP/I-932-07/04-02/404 od 10. svibnja 2004. godine, nacrti i čl. 141 Zakona o gradnji (NN 175/03), zabilježuje se da za građevine sagrađene na 3262/8 nije priložena uporabna dozvola.	
19.1	Zaprimljeno 18.01.2005. broj Z-943/2005 Na temelju Prijavnog lista DGU - Područnog ureda za katastar Pazin - Ispostava Pula broj: UP/I-932-07/03-02/1398 od 28. prosinca 2004. godine, nacrti i čl. 141 Zakona o gradnji (NN 175/03), zabilježuje se da za građevinu sagrađenu na kč. br. 1585/3 nije priložena građevinska dozvola.	
20.1	Zaprimljeno 18.01.2005. broj Z-943/2005 Na temelju Prijavnog lista DGU - Područnog ureda za katastar Pazin - Ispostava Pula broj: UP/I-932-07/03-02/1398 od 28. prosinca 2004. godine, nacrti i čl. 141 Zakona o gradnji (NN 175/03), zabilježuje se da za građevinu sagrađenu na kč. br. 1585/3 nije priložena uporabna dozvola.	
21.1	Zaprimljeno 18.01.2005. broj Z-943/2005 Na temelju Prijavnog lista DGU - Područnog ureda za katastar Pazin - Ispostava Pula broj: UP/I-932-07/03-02/1398 od 28. prosinca 2004. godine, nacrti i čl. 141 Zakona o gradnji (NN 175/03), zabilježuje se da za građevinu sagrađenu na kč. br. 1585/4 nije priložena građevinska dozvola.	
22.1	Zaprimljeno 18.01.2005. broj Z-943/2005 Na temelju Prijavnog lista DGU - Područnog ureda za katastar Pazin - Ispostava Pula broj: UP/I-932-07/03-02/1398 od 28. prosinca 2004. godine, nacrti i čl. 141 Zakona o gradnji (NN 175/03), zabilježuje se da za građevinu sagrađenu na kč. br. 1585/4 nije priložena uporabna dozvola.	
23.1	Zaprimljeno 18.01.2005. broj Z-943/2005 Na temelju Prijavnog lista DGU - Područnog ureda za katastar Pazin - Ispostava Pula broj: UP/I-932-07/03-02/1398 od 28. prosinca 2004. godine, nacrti i čl. 141 Zakona o gradnji (NN 175/03), zabilježuje se da za građevinu sagrađenu na kč. br. 1585/5 nije priložena građevinska dozvola.	
24.1	Zaprimljeno 18.01.2005. broj Z-943/2005 Na temelju Prijavnog lista DGU - Područnog ureda za katastar Pazin - Ispostava Pula broj: UP/I-932-07/03-02/1398 od 28. prosinca 2004. godine, nacrti i čl. 141 Zakona o gradnji (NN 175/03), zabilježuje se da za građevinu sagrađenu na kč. br. 1585/5 nije priložena uporabna dozvola.	
25.1	Zaprimljeno 18.01.2005. broj Z-943/2005 Na temelju Prijavnog lista DGU - Područnog ureda za katastar Pazin - Ispostava Pula broj: UP/I-932-07/03-02/1398 od 28. prosinca 2004. godine, nacrti i čl. 141 Zakona o gradnji (NN 175/03), zabilježuje se da za građevinu sagrađenu na kč. br. 1585/6 nije priložena građevinska dozvola.	
26.1	Zaprimljeno 18.01.2005. broj Z-943/2005 Na temelju Prijavnog lista DGU - Područnog ureda za katastar Pazin - Ispostava Pula broj: UP/I-932-07/03-02/1398 od 28. prosinca 2004. godine, nacrti i čl. 141 Zakona o gradnji (NN 175/03), zabilježuje se da za građevinu sagrađenu na kč. br. 1585/6 nije priložena uporabna dozvola.	
95.3	Zaprimljeno 07.09.2007. broj Z-13224/07 Na temelju prijavnog lista Državne geodetske uprave - Područnog ureda za katastar Pazin - Ispostava Pula, Klasa: UP/I-932-07/06-02/561 od 12. veljače 2007. godine, nacrti i čl. 141 Zakona o gradnji koji se nalazi u ovom zbirci isprava pod posl.br. Z-2084/07, zabilježuje se da za građevinu sagrađenu na kč.br. 5510/3 nije priložena građevinska dozvola.	
95.4	Zaprimljeno 07.09.2007. broj Z-13224/07 Na temelju prijavnog lista Državne geodetske uprave - Područnog ureda za katastar Pazin - Ispostava Pula, Klasa: UP/I-932-07/06-02/561 od 12. veljače 2007. godine, nacrti i čl. 141 Zakona o gradnji koji se nalazi u ovom zbirci isprava pod posl.br. Z-2084/07, zabilježuje se da za građevinu sagrađenu na kč.br. 5510/3 nije priložena uporabna dozvola.	
95.5	Zaprimljeno 07.09.2007. broj Z-13224/07 Na temelju prijavnog lista Državne geodetske uprave - Područnog ureda za katastar Pazin - Ispostava Pula, Klasa: UP/I-932-07/06-02/561 od 12. veljače 2007. godine, nacrti i čl. 141 Zakona o gradnji koji se nalazi u ovom zbirci isprava pod posl.br. Z-2084/07, zabilježuje se da za građevinu sagrađenu na kč.br. 5510/4 nije priložena građevinska dozvola.	

DRUGI ODJELJAK

Rbr.	Sadržaj upisa	Primjedba
95.6	Zaprimljeno 07.09.2007. broj Z-13224/07 Na temelju prijavnog lista Državne geodetske uprave - Područnog ureda za katastar Pazin - Ispostava Pula, Klasa: UP/I-932-07/06-02/561 od 12. veljače 2007. godine, nacrti i čl. 141 Zakona o gradnji koji se nalazi u ovom zbirci isprava pod posl.br. Z-2084/07, zabilježuje se da za građevinu sagrađenu na kč.br. 5510/4 nije priložena uporabna dozvola.	
95.7	Zaprimljeno 07.09.2007. broj Z-13224/07 Na temelju prijavnog lista Državne geodetske uprave - Područnog ureda za katastar Pazin - Ispostava Pula, Klasa: UP/I-932-07/06-02/561 od 12. veljače 2007. godine, nacrti i čl. 141 Zakona o gradnji koji se nalazi u ovom zbirci isprava pod posl.br. Z-2084/07, zabilježuje se da za građevinu sagrađenu na kč.br. 5510/5 nije priložena građevinska dozvola.	
95.8	Zaprimljeno 07.09.2007. broj Z-13224/07 Na temelju prijavnog lista Državne geodetske uprave - Područnog ureda za katastar Pazin - Ispostava Pula, Klasa: UP/I-932-07/06-02/561 od 12. veljače 2007. godine, nacrti i čl. 141 Zakona o gradnji koji se nalazi u ovom zbirci isprava pod posl.br. Z-2084/07, zabilježuje se da za građevinu sagrađenu na kč.br. 5510/5 nije priložena uporabna dozvola.	
95.10	Zaprimljeno 07.09.2007. broj Z-13224/07 Na temelju prijavnog lista Državne geodetske uprave - Područnog ureda za katastar Pazin - Ispostava Pula, Klasa: UP/I-932-07/06-02/561 od 12. veljače 2007. godine, nacrti i čl. 141 Zakona o gradnji koji se nalazi u ovom zbirci isprava pod posl.br. Z-2084/07, zabilježuje se da za građevinu sagrađenu na kč.br. 540/12 nije priložena građevinska dozvola.	
95.11	Zaprimljeno 07.09.2007. broj Z-13224/07 Na temelju prijavnog lista Državne geodetske uprave - Područnog ureda za katastar Pazin - Ispostava Pula, Klasa: UP/I-932-07/06-02/561 od 12. veljače 2007. godine, nacrti i čl. 141 Zakona o gradnji koji se nalazi u ovom zbirci isprava pod posl.br. Z-2084/07, zabilježuje se da za građevinu sagrađenu na kč.br. 540/12 nije priložena uporabna dozvola.	
95.13	Zaprimljeno 07.09.2007. broj Z-13224/07 Na temelju prijavnog lista Državne geodetske uprave - Područnog ureda za katastar Pazin - Ispostava Pula, Klasa: UP/I-932-07/06-02/561 od 12. veljače 2007. godine, nacrti i čl. 141 Zakona o gradnji koji se nalazi u ovom zbirci isprava pod posl.br. Z-2084/07, zabilježuje se da za građevinu sagrađenu na kč.br. 5514/1 nije priložena građevinska dozvola.	
95.14	Zaprimljeno 07.09.2007. broj Z-13224/07 Na temelju prijavnog lista Državne geodetske uprave - Područnog ureda za katastar Pazin - Ispostava Pula, Klasa: UP/I-932-07/06-02/561 od 12. veljače 2007. godine, nacrti i čl. 141 Zakona o gradnji koji se nalazi u ovom zbirci isprava pod posl.br. Z-2084/07, zabilježuje se da za građevinu sagrađenu na kč.br. 5514/1 nije priložena uporabna dozvola.	
123.1	Zaprimljeno 16.07.2010. broj Z-9567/10 Zabilježuje se odbijeni prijedlog Grada Pule, za prethodnu provedbu parcelacijskog elaborata temeljem Tabularne izjave od 26. siječnja 2010. godine, Parcelacijskog elaborata klasa: 932-06/09-02/630 od 11. studenog 2009. godine, nacrti i Zaključka Državne geodetske uprave, Područnog ureda za katastar Pazin, Ispostava Pula, klasa: UP/I-932-07/09-02/658, urbroj: 541-24-3-05/19-09-3 od 02. prosinca 2009. godine.	
237.1	Zaprimljeno 10.07.2017.g. pod brojem Z-20245/2017 ZABILJEŽBA, Zabilježuje se odbijena provedba Prijavnog lista DGU – Područni ured za katastar Pula – Pola, klasa: 932-06/15-02/1209 od 28. siječnja 2016. godine sa nacrtom, te pravomoćnog Rješenja Državne geodetske uprave, Područni ured za katastar Pula – Pola klasa: UP/I-932-07/17-02/14, Ubroj: 541-27-02/14-17-4 od 17. svibnja 2017. godine, glede kč.br. 1502/2 k.o. Pula.	
238.1	Zaprimljeno 01.08.2017.g. pod brojem Z-22703/2017 ZABILJEŽBA, Zabilježuje se odbijena provedba Prijavnog lista DGU – Područni ured za katastar Pula – Pola, klasa: 932-06/11-02/469 od 27. listopada 2011. godine sa nacrtom, te pravomoćnog Rješenja Državne geodetske uprave, Područni ured za katastar Pula – Pola klasa: UP/I-932-07/17-02/621, Ubroj: 541-27-02/10-17-2 od 21. lipnja 2017. godine, glede kč.br. 1882/1 k.o. Pula.	
239.1	Zaprimljeno 01.08.2017.g. pod brojem Z-22703/2017 ZABILJEŽBA, Zabilježuje se odbijena provedba Prijavnog lista DGU – Područni ured za katastar Pula – Pola, klasa: 932-06/11-02/469 od 27. listopada 2011. godine sa nacrtom, te pravomoćnog Rješenja Državne geodetske uprave, Područni ured za katastar Pula – Pola klasa: UP/I-932-07/17-02/621, Ubroj: 541-27-02/10-17-2 od 21. lipnja 2017. godine, glede kč.br. 1883/1 k.o. Pula.	

DRUGI ODJELJAK

Rbr.	Sadržaj upisa	Primjedba
	Zaprimljeno 01.08.2017.g. pod brojem Z-22703/2017	
240.1	ZABILJEŽBA, Zabilježuje se odbijena provedba Prijavnog lista DGU – Područni ured za katastar Pula – Pola, klasa: 932-06/11-02/469 od 27. listopada 2011. godine sa nacrtom, te pravomoćnog Rješenja Državne geodetske uprave, Područni ured za katastar Pula – Pola klasa: UP/I-932-07/17-02/621, Ubroj: 541-27-02/10-17-2 od 21. lipnja 2017. godine, glede kč.br. 1883/2 k.o. Pula.	
	Zaprimljeno 01.08.2017.g. pod brojem Z-22703/2017	
241.1	ZABILJEŽBA, Zabilježuje se odbijena provedba Prijavnog lista DGU – Područni ured za katastar Pula – Pola, klasa: 932-06/11-02/469 od 27. listopada 2011. godine sa nacrtom, te pravomoćnog Rješenja Državne geodetske uprave, Područni ured za katastar Pula – Pola klasa: UP/I-932-07/17-02/621, Ubroj: 541-27-02/10-17-2 od 21. lipnja 2017. godine, glede kč.br. 1886/1 k.o. Pula.	
	Zaprimljeno 23.08.2017.g. pod brojem Z-24654/2017	
242.1	ZABILJEŽBA, Zabilježuje se odbijena provedba Prijavnog lista Državne geodetske uprave, Područnog ureda za katastar Pula – Pola, klasa: 932-06/11-02/469 od 27. lipnja 2017. godine s nacrtom i pravomoćnog Rješenja Državne geodetske uprave, Područnog ureda za katastar Pula – Pola, Klasa: UP/I-932-07/17-02/621 od 21. lipnja 2017. godine koji se nalazi u ovosudnom spisu posl.br. Z-22703/17, a glede kč.br. 1882/1, kč.br. 1883/1, kč.br. 1886/1, 1883/2 k.o. Pula.	
	Zaprimljeno 09.10.2017.g. pod brojem Z-30013/2017	
247.1	ZABILJEŽBA, Na temelju odredbi čl. 36. Zakona o postupanju s nezakonito izgrađenim zgradama, zabilježuje se da je za građevinu izgrađenu na kč. br. 915/145 priloženo pravomoćno Rješenje o izvedenom stanju izdano od strane Upravnog odjela za prostorno uređenje, komunalni sustav i imovinu Grada Pule-Pula, Odsjek za gradnju, klasa:UP/I-361-03/13-07/3196, URBROJ:2168/01-03-05-0367-16-9 od 18. svibnja 2016. godine i pravomoćno Rješenje izdano od strane Upravnog odjela za prostorno uređenje, komunalni sustav i imovinu Grada Pule-Pula, Odsjek za gradnju, klasa:UP/I-361-03/13-07/3196, URBROJ:2168/01-03-05-0367-16-13 od 15. studenog 2016- godine.	Z-30013/17
	Zaprimljeno 06.03.2018.g. pod brojem Z-7340/2018	
252.1	ZABILJEŽBA, Temeljem odredbi čl. 36. Zakona o postupanju s nezakonito izgrađenim zgradama, zabilježuje se da je za građevinu izgrađenu na kč.br. 5512/2, priloženo pravomoćno Rješenje o izvedenom stanju izdano od Istarske županije, Grad Pula – Pola, Upravni odjel za prostorno uređenje, komunalni sustav i imovinu, Odsjek za gradnju klasa: UP/I-361-03/13-07/2662, Urbroj: 2168/01-03-05-0432-16-19 od 15. veljače 2016. godine.	
	Zaprimljeno 08.03.2018.g. pod brojem Z-7686/2018	
254.1	ZABILJEŽBA, OBAVIJEST DGU, PODRUČNI UREDA ZA KATASTAR PULA-POLA, ODJEL ZA KATASTAR NEKRETNINA PULA-POLA, KLASA: UP/I-932-07/17-021647, URBROJ: 541-27-02/1-18-4 OD 05.03.2018, i čl. 149. st. 1. Zakona o gradnji (NN 153/13 i 20/17), zabilježuje se da je u katastarskom operatu katastarske općine Pula evidentirana građevina na kč.br. 4468/1 za koju u postupku provedbe promjene nije priložena uporabna dozvola.	
	Zaprimljeno 26.04.2019.g. pod brojem Z-6416/2019	
270.1	ZABILJEŽBA, Na temelju odredbi čl. 127. st. 1. Zakona o zemljišnim knjigama, zabilježuje se žalba Tončić Bruna iz Pule, Zagrebačka 4, podnesena protiv ovosudnog rješenja, poslovni broj Z-37381/2018 (poslovni broj Z-4169/2019) od 25. ožujka 2019.	
	Zaprimljeno 29.04.2019.g. pod brojem Z-6487/2019	
271.1	ZABILJEŽBA, Na temelju odredbi čl. 127. st. 1. Zakona o zemljišnim knjigama, zabilježuje se žalba Nade Lorencin, iz Vinkurana, Medulin, Cota 2, podnesena protiv ovosudnog rješenja, poslovni broj Z-37381/2018 (poslovni broj Z-4169/2019) od 25. ožujka 2019.	

DRUGI ODJELJAK

Rbr.	Sadržaj upisa	Primjedba
	Zaprimljeno 13.01.2020.g. pod brojem Z-482/2020	
286.1	ZABILJEŽBA, Zabilježuje se odbačena provedba Prijavnog lista Državne geodetske uprave, Područnog ureda za katastar Pula – Pola, klasa: 932-06/19-02/2061 od 11. siječnja 2019. godine sa nacrtom, pravomoćnog Rješenja Državne geodetske uprave, Područnog ureda za katastar Pula – Pola, klasa: UP/I-932-07/19-02/1563 od 02. prosinca 2019. godine i Objašnjenja Državne geodetske uprave, Područni ured za katastar Pula - Pola, Klasa: UP/I-932-07/19-02/1563 od 13. siječnja 2020. godine a glede kč.br. kč.br. zgr. 2738, kč. br. 4899/2, kč. br. 4900/1, kč. br. 4900/2, kč. br. 4900/3, kč. br. 4900/4, kč. br. 4900/5, kč. br. 4900/6, kč. br. 4900/7, kč. br. 4900/8, kč. br. 4900/9, kč. br. 4900/18, kč. br. 4908/3, kč. br. 4920/5 i kč. br. 4923/9 sve k.o. Pula.	
288.2	Zaprimljeno 04.03.2020.g. pod brojem Z-3562/2020 ZABILJEŽBA, odbijenog prigovora podnositeljice Ljiljane Božina od 2. ožujka 2020. godine na ovosudno Rješenje posl.br. Z-2154/20 od 13. veljače 2020. godine.	na 288.1
288.3	Zaprimljeno 08.05.2020.g. pod brojem Z-5838/2020 ZABILJEŽBA, podnesene žalbe Ljiljane Božina, OIB: 81202809913, Centar 12, Vinkuran, podnesene protiv ovosudnog Rješenja posl.br. Z-2154/2020 (provedba Z-3562/2020) od 07. travnja 2020. godine, a na temelju odredbi čl. 148. st. 1. Zakona o zemljišnim knjigama.	na 288.2

B

Vlastovnica

Rbr.	Sadržaj upisa	Primjedba
1. Vlasnički dio: 1/1		
JAVNO DOBRO U OPĆOJ UPOTREBI		
2.1	Primljeno 7.ožujka 1978.br.Z-531/78 Na temelju prav. rješenja Reg. zavoda za zaštitu spomenika kulture Rijeka od 2.veljače 1978. br. GS 625/1-77 zabilježuje se da kč.br. 5447 ove. općine ima svojstvo spomenika kulture te je kao takva upisana u Registar nepokretnih spomenika kulture pod reg. br. 418.	
21.1	Zaprimljeno 02.01.2007. broj Z-45/07 Zabilježuje se podnesena žalba Republike Hrvatske, zstupane po Općinskom državnom odvjetništvu u Puli protiv ovosudnog Rješenja posl. Z-3605/06.	
22.1	Zaprimljeno 07.03.2007. broj Z-3353/07 Zabilježuje se odbijen prijedlog Grada Pule za uknjižbu prava vlasništva na kč. 5405/7, temeljem Odluke Gradskog poglavarstva o isključenju nekretnine iz Javnog dobra od 22. veljače 2007., Uvjerenja Ureda državne uprave Klasa: 350-01/04-01/251 od 07. siječnja 2005. i Suglasnosti za provedbu kroz zemljišne knjige pravnih sljednika Općine Pula, koji se nalaze u ovosudnoj zbirci isprava pod br. Z-648/05, te temeljem čl. 35. i 360. Zakona o vlasništvu i drugim stvarnim pravima (NN 91/96, 68/98, 137/99, 22/00, 73/00, 114/01) i Zakona o lokalnoj i područnoj (regionalnoj) samoupravi (NN 33/01, 129/05)	
24.1	Zaprimljeno 23.10.2009. broj Z-12851/09 Zabilježuje se odbijen prijedlog Grada Pule za brisanje naznake poduložaka iz knjige položenih ugovora na nekretninama i to kč.br. 1882/1, 1882/2 i 1882/3 k.o. Pula, temeljem dva Uvjerenja DGU, Područni ured za katastar Pazin Ispostava Pula br. Klasa: 015-08/08-03/2190 i br. Klasa: 015-08/08-03/2191 od 17. rujna 2009. godine	
26.1	Zaprimljeno 22.01.2010. broj Z-689/10 Zabilježuje se odbijeni prijedlog Grada Pule za isključenje nekretnina iz statusa javnog dobra u općoj upotrebi i uknjižbe prava vlasništva na kč.br. 1882/2, kč.br. 1882/3 i kč.br. 1886/4, temeljem Uvjerenja, Grada Pule, Upravnog odjela za prostorno uređenje, Odsjek za gradnju, klasa: 350-01/10-02/1 od 14. siječnja 2010. godine, Suglasnosti za provedbu kroz zemljišne knjige, klasa: 944-05/09-01/46 od 20. siječnja 2010. godine, Odluke o isključenju nekretnina iz statusa javnog dobra u općoj upotrebi, klasa: 947-03/09-01/244 od 09. studenog 2009. godine, Uvjerenja o statusu prometne površine, izdanog od strane Hrvatskih autocesta d.o.o., broj 45212-200-13772/09 od 28. listopada 2009. godine i Uvjerenja o statusu prometne površine, izdanog od strane Županijske uprave za ceste, Istarske županije, klasa: 340-01/09-13/40 od 01. listopada 2009. godine.	

B
Vlastovnica

Rbr.	Sadržaj upisa	Primjedba
29.1	Zaprimljeno 10.02.2012. broj Z-1539/12 Temeljem čl. 34. Zakona o turističkom i ostalom građevinskom zemljištu neprocijenjenom u postupku pretvorbe i privatizacije (NN 92/10), zabilježuje se postupak koji se vodi kod Istarske županije, Upravnog odjela za prostorno uređenje i gradnju, Odsjeka za prostorno uređenje i gradnju Pula - Pola pod klasom: UP/I-350-06/11-04/05, u pogledu kč.br.zgr. 4963 i kč.br. 5268.	
34.1	Zaprimljeno 10.07.2012. broj Z-7206/12 Zabilježuje se odbijen prijedlog Grada Pule - Pola za uknjižbu prava vlasništva temeljem Odluke o isključenju nekretnina iz statusa javnog dobra u općoj upotrebi Gradskog vijeća Grada Pule, klasa: 947-03/12-01/41 od 30. siječnja 2012. godine, Uvjerenja o statusu prometne površine izdanog od Županijske uprave za ceste Istarske županije, klasa: 340-01/12-13/105 od 20. travnja 2012. godine, Očitovanja izdanog od Hrvatskih cesta d.o.o., broj: UP-940-01/2-02/179/ČD od 23. travnja 2012. godine, Očitovanja izdanog od Hrvatskih cesta d.o.o., broj: UP-940-01/2-02/179/ČD od 23. travnja 2012. godine Uvjerenja o statusu prometne površine izdanog od Hrvatskih autocesta d.o.o., broj: 45212-200-4022/12/TS od 06. travnja 2012. godine, Uvjerenja izdanog od Odsjeka za gradnju, Upravnog odjela za prostorno uređenje Grada Pule-Pola, klasa: 350-01/12-02/253 od 17. svibnja 2012. godine, Uvjerenja izdanog od Odsjeka za gradnju, Upravnog odjela za prostorno uređenje Grada Pule-Pola, klasa: 350-01/12-02/261 od 30. svibnja 2012. godine, Uvjerenja izdanog od Odsjeka za gradnju, Upravnog odjela za prostorno uređenje Grada Pule-Pola, klasa: 350-01/12-02/237 od 24. travnja 2012. godine, Uvjerenja izdanog od Odsjeka za gradnju, Upravnog odjela za prostorno uređenje Grada Pule-Pola, klasa: 350-01/12-02/238 od 24. travnja 2012. godine i sedam Suglasnosti za provedbu kroz zemljišne knjige od 24. travnja 2012. godine.	
1.4	Zaprimljeno 11.08.2017.g. pod brojem Z-23689/2017 ZABILJEŽBA, ODBIJENI PRIJEDLOG ZA UKNJIŽBU, Zabilježuje se odbijeni prijedlog Općine Medulin za uknjižbu prava vlasništva na kč. br. 4137/2 k.o. Pula temeljem Odluke Općinskog vijeća Općine Medulin o isključenju iz statusa javnog dobra u općoj upotrebi kč. br. 928/30 k.o. Premantura, kč. br. 4137/2 k.o. Pula i kč. br. 1704/6 k.o. Medulin, klasa: 021-05/16-01/0007, Urbroj: 2168/02-03/3-16-22 od 30. studenog 2016., sedam (7) Suglasnosti za provedbu kroz zemljišne knjige klasa: 940-01/17-01/0002, od Urbroj 2168/02-03/17-32 od urbroj 2168/02-03/17-34, sve od 14. lipnja 2017. i od Urbroj 2168/02-03/17-44 do Urbroj; 2168/02-03/17-48, sve od 29. lipnja 2017. Potvrde Hrvatskih cesta klasa: 940-01/14-3/433, Urbroj: 345-562/12-2017-10 od 30. ožujka 2017., Očitovanja o statusu nkeretnina Hrvatskih autocesta d.o.o. broj: 4211-200-1744/17/TS od 15. veljače 2017., Uvjerenja o statusu Istarske županije, klasa: 340-01/17-13/30, Urbroj: 2163/1-12/02-09-17-2 od 01. ožujka 2017. i Uvjerenja Istarske županije, Upravnog odjela za decentralizaciju, lokalnu i područnu (regionalnu) samoupravu, prostorno uređenje i gradnju, Odsjek za prostorno uređenje i gradnju Pula, klasa: 350-01/17-02/247, Urbroj: 2163/1-18-06/13-17-2 od 24. veljače 2017.	
1.8	Zaprimljeno 23.01.2019.g. pod brojem Z-1056/2019 ZABILJEŽBA, Na temelju čl. 84.a Zakona o zemljišnim knjigama i Prijedloga granice pomorskog dobra na dijelu k.o. Pula – lokacija Valovine (od autokampa Stoja do granice Muzila na Galebovim stijenama), Upravnog odjela za održivi razvoj Istarske županije, Odsjeka za pomorstvo, promet i infrastrukturu, Povjerenstva za granice pomorskog dobra klasa: 342-01/18-01/321, urbroj: 2163/1-08-01/1-18-07 od 18. prosinca 2018. godine, zabilježuje se vođenje upravnog postupka koji se vodi pred Povjerenstvom za granice pomorskog dobra, Upravnog odjela za održivi razvoj Istarske županije klasa: 342-01/18-01/321, radi utvrđivanja granica pomorskog dobra, a glede kč.br. 5268/1.	
1.10	Zaprimljeno 23.06.2020.g. pod brojem Z-8295/2020 BRISANJE ZABILJEŽBE, PRAVOMOĆNO RJEŠENJE ISTARSKE ŽUPANIJE, UPRAVNI ODJEL ZA DECENTRALIZACIJU, LOKALNU I PODRUČNU (REGIONALNU) SAMOUPRAVU, PROSTORNO UREĐENJE I GRADNJU ISTARSKE ŽUPANIJE ODSJEK ZA PROSTORNO UREĐENJE I GRADNJU PULA, KLASA: UP/I-350-06/11-04/05, URBROJ: 2163/1-18-06/1-18-30 OD DANA 06.12.2018, brisanje zabilježbe postupka koji se vodi kod Istarske županije, Upravnog odjela za prostorno uređenje i gradnju, Odsjeka za prostorno uređenje i gradnju Pula-Pola, pod klasom: UP/I-350-06/11-04/05 , u pogledu kč.br.zgr 4963, upisane ovosudnim Rješenjem posl.br. Z-1539/12, pod B red.br. 6.1.	na 1 (29.1)

B
Vlastovnica

Rbr.	Sadržaj upisa	Primjedba
Upisi koji vrijede za sve udjele na B listu:		
1.1	Zaprimljeno 28.02.2018.g. pod brojem Z-6674/2018 ZABILJEŽBA, ODBIJENI PRIJEDLOG, predlagatelja Hrvatskog zavoda za zapošljavanje, Područne službe Pula, OIB: 91547293790 za pokretanje pojedinačnog ispravnog postupka.	

C
Teretovnica

Rbr.	Sadržaj upisa	Iznos	Primjedba
1.			
1.1	Primljeno 24. siječnja 1964. br. Z- 92/64 Usljed prijenosa nekretnine u A, prenosi se i slijedeći teret; Primljeno 28. kolovoza 1926. br. 914/26 Na temelju kupoprodajnog ugovora od 01. srpnja 1926. uknjižuje se pravo prolaza pješke, kolima i stokom na teret kč. 1446/6 u korist kč. 1434/4.		
2.			
2.1	Primljeno 24. siječnja 1964. br. Z- 92/64 Usljed prijenosa nekretnine u A, prenosi se i slijedeći teret; Primljeno 10. kolovoza 1903. br. 1506/3 Na temelju kupoprodajnog ugovora od 08. kolovoza 1903. br. 16943. uknjižuje se pravo služnosti prolaza ljudima, stoke i kolima u korist kč. 1938/2 na teret kč. 1938/9.		
3.			
3.1	Primljeno 24. siječnja 1964. br. Z- 92/64 Usljed prijenosa nekretnine u A, prenosi se i slijedeći teret; Primljeno 13. kolovoza 1903. br. 1511/3 Na temelju kupoprodajnog ugovora od 10. kolovoza 1903. br. 16947 uknjižuje se pravo služnosti prolaza pješke, kolima i stokom u korist kč. 1938/1 na teret kč. 1938/9.		
4.			
4.1	Primljeno 24. siječnja 1964. br. Z- 92/64 Usljed prijenosa nekretnine u A, prenosi se i slijedeći teret; Primljeno 15. listopada 1903. br. 1778/3 Na temelju kupoprodajnog ugovora od 12. listopada 1903. uknjižuje se pravo služnosti prolaza pješke, kolima i stokom u korist kč. 1937/4, 2754 na teret 1938/9.		
5.			
5.1	Primljeno 24. siječnja 1964. br. Z- 92/64 Usljed prijenosa nekretnine u A, prenosi se i slijedeći teret; Primljeno 27. listopada 1906. br. 1414 Na temelju kupoprodajnog ugovora od 25. listopada 1906. uknjižuje se pravo služnosti prolaza pješke, kolima i stokom u korist kč. 1937/2 na teret kč. 1938/9.		
6.			
6.1	Primljeno 24. siječnja 1964. br. Z- 92/64 Usljed prijenosa nekretnine u A, prenosi se i slijedeći teret; Primljeno 23. svibnja 1907. br. 973/7 Na temelju kupoprodajnog ugovora od 21. svibnja 1907. uknjižuje se pravo služnosti pješke, kolima i stokom u korist kč. 2352/8 , a na teret kč. 2352/7.		
7.			
7.1	Primljeno 24. siječnja 1964. br. Z- 92/64 Usljed prijenosa nekretnine u A, prenosi se i slijedeći teret; Primljeno 23. ožujka 1911. br. 903 Na temelju kupoprodajnog ugovora od 21. ožujka 1911. uknjižuje se pravo služnosti pješke, kolima, životinjama u korist kč. 1657/4 a na teret kč. 1657/3.		

C
Teretovnica

Rbr.	Sadržaj upisa	Iznos	Primjedba
8.			
8.1	<p>Primljeno 24. siječnja 1964. br. Z- 92/64 Usljed prijenosa nekretnine u A, prenosi se i slijedeći teret; Primljeno 02. kolovoza 1946. br. 525/46 Na temelju ugovora o diobi od 20. lipnja 1946. br. 32291 uknjižuje se pravo služnosti zraka i svijetla na teret kč. 3810/8, a u korist kč. 3022/1.</p>		
9.			
9.1	<p>Primljeno 24. siječnja 1964. br. Z- 92/64 Usljed prijenosa nekretnine u A, prenosi se i slijedeći teret; Primljeno 17. studenog 1890. br. 14604 Na temelju darovnog ugovora od 06. lipnja 1890. br. 3843 uknjižuje se pravo služnosti prolaza pješke, stokom i kolima na teret kč. 2016/3, a u korist kč. 2018 i 1181.</p>		
10.			
10.1	<p>Primljeno 24. siječnja 1964. br. Z- 92/64 Usljed prijenosa nekretnine u A, prenosi se i slijedeći teret; Primljeno 07. studenog 1923. br. 1071 Na temelju ugovora o diobi od 04. listopada 1923. uknjižuje se pravo služnosti prolaza pješke, kolima i sa stokom na teret kč. 2004/2 u korist kč. 2004/4, 2003/3, 2015/2, 2015/3, 2015/4 i kč.zgr. 2263.</p>		
11.			
11.1	<p>Primljeno 24. siječnja 1964. br. Z- 92/64 Usljed prijenosa nekretnine u A, prenosi se i slijedeći teret; Primljeno 07. studenog 1923. br. 1071 Na temelju ugovora o diobi od 04. listopada 1923. uknjižuje se pravo služnosti prolaza pješke, kolima i sa stokom na teret kč. 2003/3, a u korist kč. 2004/2, 2004/4, 2015/2, 2015/3, 2015/4 i kč.zgr. 2263.</p>		
12.			
12.1	<p>Primljeno 24. siječnja 1964. br. Z- 92/64 Usljed prijenosa nekretnine u A, prenosi se i slijedeći teret; Primljeno 22. svibnja 1919. br. 479/19 Na temelju darovnog ugovora od 01. listopada 1918. uknjižuje se pravo služnosti prolaza pješke, kolima i stokom za korist kč. 4995/5 i 4994/3, na teret kč. 4996/3.</p>		
13.			
13.1	<p>Primljeno 24. siječnja 1964. br. Z- 92/64 Usljed prijenosa nekretnine u A, prenosi se i slijedeći teret; Primljeno 22. svibnja 1919. br. 477/19 Na temelju kupoprodajnog ugovora od 30. listopada 1918. uknjižuje se pravo prolaza pješke, kolima i stokom za korist kč. 4996/4, a na teret kč. 4996/3.</p>		
14.			
14.1	<p>Primljeno 24. siječnja 1964. br. Z- 92/64 Usljed prijenosa nekretnine u A, prenosi se i slijedeći teret; Primljeno 22. svibnja 1919. br. Z-478/19 Na temelju kupoprodajnog ugovora od 08. listopada 1918. uknjižuje se pravo prolaza pješke, kolima i stokom za korist kč. 4995/4, na teret kč. 4996/3.</p>		
15.			
15.1	<p>Primljeno 24. siječnja 1964. br. Z- 92/64 Usljed prijenosa nekretnine u A, prenosi se i slijedeći teret; Primljeno 22. svibnja 1919. br. 480/19 Na temelju kupoprodajnog ugovora od 25. lipnja 1918. uknjižuje se pravo služnosti prolaza pješke, kolima i stokom za korist kč. 4995/6 i 4994/2, a na teret kč. 4996/3.</p>		
16.			

C
Teretovnica

Rbr.	Sadržaj upisa	Iznos	Primjedba
16.1	<p>Primljeno 24. siječnja 1964. br. Z- 92/64 Usljed prijenosa nekretnine u A, prenosi se i slijedeći teret; Primljeno 22. svibnja 1919. br. 481/19 Na temelju kupoprodajnog ugovora od 12. rujna 1918., uknjižuje se pravo služnosti prolaza pješke, kolima i stokom za korist kč. 4995/7, na teret kč. 4996/3.</p>		
17.			
17.1	<p>Primljeno 24. siječnja 1964. br. Z- 92/64 Usljed prijenosa nekretnine u A, prenosi se i slijedeći teret; Primljeno 22. svibnja 1909. br. 483/19 Na temelju kupoprodajnog ugovora od 08. srpnja 1918. uknjižuje se pravo služnosti prolaza pješke, kolima i stokom za korist kč. 4995/9, na teret kč. 4996/3.</p>		
18.			
18.1	<p>Primljeno 24. siječnja 1964. br. Z- 92/64 Usljed prijenosa nekretnine u A, prenosi se i slijedeći teret; Primljeno 22. svibnja 1919. br. 484/19 Na temelju kupoprodajnog ugovora od 08. srpnja 1918. uknjižuje se pravo služnosti prolaza pješke, kolima i stokom za korist kč. 4995 i na teret kč. 4996/3.</p>		
19.			
19.1	<p>Primljeno 27. svibnja 1985. br. Z-1627/85 Na temelju rješenja Općine Pula od 22. siječnja 1985. br. UP-06-159/1-85 uknjižuje se pravo služnosti postavljanja i održavanja kanalizacione mreže na teret kč. 861, za korist: KOMUNALNA RADNA ORGANIZACIJA "PUT", PULA</p>		
20.			
20.1	<p>Primljeno 24. ožujka 1986. br. Z-806/86 Na temelju prav. rješenja Općine Pula - opć. komiteta za urban. građev. stan. i komunalne djelatosti od 27. veljače 1986. br. UP-I-VI-SD-394/86 uknjižuje se pravo služnosti prijelaza prijevoza, postavljanja i održavanja vodovodne mreže, na teret kč. 3315, za korist: RO "VODOVOD" PULA</p>		
21.			
21.1	<p>Primljeno 18. svibnja 1988. br. Z-1615/88 Na temelju pravomoćnog rješenja Općine Pula od 25. srpnja 1987. br. UP-I-06-VI-MA-1553/1-87, uknjižuje se pravo služnosti polaganja i održavanja kabla, na teret kč. 3877/3 i dr.a u korist: "ELEKTROISTRA" PULA</p>		
21.2	<p>Zaprimljeno 26.06.2020.g. pod brojem Z-8555/2020</p> <p>Na temelju Prijavnog lista DGU - Područnog ureda za katastar Pula - Pola, klasa broj: 932-06/18-02/281, RN 94/18 od 14. ožujka 2018. godine, Kopija katastarskog plana, Rješenja Područnog ureda za katastar Odjela za katastar nekretnina Pula-Pola, Klasa: UP/I-932-07/18-02/526, Urbroj: 541-27-02/9-20-3 od 14. svibnja 2020. godine, čini se vidljivim da se upis određen ovosudnim Rješenjem posl.br. Z-1615/88 pod C red.br. 21.1. sada odnosi i na novonastalu kč.br. 3877/100.</p>		na 21.1
22.			
22.1	<p>Primljeno 18. svibnja 1988. br. Z-1615/88 Na temelju pravomoćnog rješenja Općine Pula od 25. srpnja 1987. br. UP-I-06-VI-MA-1553/1-87, uknjižuje se pravo služnosti polaganja i održavanja kabla, na teret kč. 3894/3 i dr. a u korist: "ELEKTROISTRA" PULA</p>		
23.			

C
Teretovnica

Rbr.	Sadržaj upisa	Iznos	Primjedba
23.1	<p>Primljeno 18. svibnja 1988. br. Z-1615/88 Na temelju pravomoćnog rješenja Općine Pula od 25. srpnja 1987. br. UP-I-06-VI-MA-1553/1-87, uknjižuje se pravo služnosti polaganja i održavanja kabla, na teret kč. 3894/1 i dr. a u korist:</p> <p>"ELEKTROISTRA" PULA</p>		
24.			
24.1	<p>Primljeno 18. svibnja 1988. br. Z-1615/88 Na temelju pravomoćnog rješenja Općine Pula od 25. srpnja 1987. br. UP-I-06-VI-MA-1553/1-87, uknjižuje se pravo služnosti polaganja i održavanja kabla, na teret kč. 3946/2 i dr., a u korist:</p> <p>"ELEKTROISTRA" PULA</p>		
25.			
25.1	<p>Primljeno 18. svibnja 1988. br. Z-1615/88 Na temelju pravomoćnog rješenja Općine Pula od 25. srpnja 1987. br. UP-I-06-VI-MA-1553/1-87, uknjižuje se pravo služnosti polaganja i održavanja kabla, na teret kč. 3946/3 i dr. a u korist:</p> <p>"ELEKTROISTRA" PULA</p>		
27.			
27.1	<p>Primljeno 18. svibnja 1988. br. Z-1616/88 Na temelju pravomoćnog rješenja Općine Pula od 20. lipnja 1987. br. 1530/1-87, uknjižuje se pravo služnosti polaganja i održavanja elektr. kabla, na teret kč. 3362/1 i dr. a u korist:</p> <p>"ELEKTROISTRA" PULA</p>		
28.			
28.1	<p>Primljeno 18. svibnja 1988. br. Z-1616/88 Na temelju pravomoćnog rješenja Općine Pula od 20. lipnja 1987. br. 1530/1-87, uknjižuje se pravo služnosti polaganja i održavanja elektr. kabla, na teret kč. 3438 i dr. a u korist:</p> <p>"ELEKTROISTRA" PULA</p>		
29.			
29.1	<p>Primljeno 19. rujna 1988. br. Z-3033/88 Na temelju prav. rješenja SO Pula od 22. lipnja 1988. br. 465-01/88-04/14 uknjižuje se pravo služnosti postavljanja i održavanja kanalizacijskih cijevi na teret kč. 5189/5, u korist:</p> <p>KRO "PUT" OOUR "KANALIZACIJA" PULA</p>		
30.			
30.1	<p>Primljeno 07. veljače 1991. br. Z-517/91 Na temelju prav. rješenja SO Pula od 14. siječnja 1991. klasa UP/I-944-17/90-01/63 uknjižuje se pravo služnosti postavljanja i održavanja uređaja telefonske mreže na teret kč. 1251/20 i dr. u korist:</p> <p>PODUZEĆE PTT PROMET PULA</p>		
32.			
32.1	<p>Primljeno 07. veljače 1991. br. Z-517/91 Na temelju prav. rješenja SO Pula od 14. siječnja 1991. klasa UP/I-944-17/90-01/63 uknjižuje se pravo služnosti postavljanja i održavanja uređaja telefonske mreže na teret kč. 5399 i dr. u korist:</p> <p>PODUZEĆE PTT PROMET PULA</p>		
33.			

C
Teretovnica

Rbr.	Sadržaj upisa	Iznos	Primjedba
33.1	<p>Primljeno 07. veljače 1991. br. Z-517/91 Na temelju prav. rješenja SO Pula od 14. siječnja 1991. klasa UP/I-944-17/90-01/63 uknjižuje se pravo služnosti postavljanja i održavanja uređaja telefonske mreže na teret kč. 5400/1 i dr. u korist: PODUZEĆE PTT PROMET PULA</p>		
34.			
34.1	<p>Primljeno 07. veljače 1991. br. Z-517/91 Na temelju prav. rješenja SO Pula od 14. siječnja 1991. klasa UP/I-944-17/90-01/63 uknjižuje se pravo služnosti postavljanja i održavanja uređaja telefonske mreže na teret kč. 5400/2, i dr. u korist: PODUZEĆE PTT PROMET PULA</p>		
35.			
35.1	<p>Primljeno 07. veljače 1991. br. Z-517/91 Na temelju prav. rješenja SO Pula od 14. siječnja 1991. klasa UP/I-944-17/90-01/63 uknjižuje se pravo služnosti postavljanja i održavanja uređaja telefonske mreže na teret kč. 5401/1, i dr. u korist: PODUZEĆE PTT PROMET PULA</p>		
37.			
37.1	<p>Primljeno 07. veljače 1991. br. Z-517/91 Na temelju prav. rješenja SO Pula od 14. siječnja 1991. klasa UP/I-944-17/90-01/63 uknjižuje se pravo služnosti postavljanja i održavanja uređaja telefonske mreže na teret kč. 1399/1 i dr. u korist: PODUZEĆE PTT PROMET PULA</p>		
38.			
38.1	<p>Primljeno 07. veljače 1991. br. Z-517/91 Na temelju prav. rješenja SO Pula od 14. siječnja 1991. klasa UP/I-944-17/90-01/63 uknjižuje se pravo služnosti postavljanja i održavanja uređaja telefonske mreže na teret kč. 1254/2, i dr. u korist: PODUZEĆE PTT PROMET PULA</p>		
39.			
39.1	<p>Primljeno 07. veljače 1991. br. Z-517/91 Na temelju prav. rješenja SO Pula od 14. siječnja 1991. klasa UP/I-944-17/90-01/63 uknjižuje se pravo služnosti postavljanja i održavanja uređaja telefonske mreže na teret kč. 1615/3 i dr. u korist: PODUZEĆE PTT PROMET PULA</p>		
40.			
40.1	<p>Primljeno 07. veljače 1991. br. Z-517/91 Na temelju prav. rješenja SO Pula od 14. siječnja 1991. klasa UP/I-944-17/90-01/63 uknjižuje se pravo služnosti postavljanja i održavanja uređaja telefonske mreže na teret kč. 1615/9 i dr. u korist: PODUZEĆE PTT PROMET PULA</p>		
42.			
42.1	<p>Primljeno 13. listopada 1991. br. Z-4008/91 Na temelju pravomoćnog rješenja Općine Pula br. UP/I-944-17/91-01/117 od 25. rujna 1991. uknjižuje se pravo služnosti polaganja i održavanja kanalizacijskih cijevi u širini od 15 m na cijeloj trasi kanalizacije na teret kč. 3885/75 i dr. u korist: FOND KOMUNALNOG I STAMBENOG GOSPODARENJA PULA</p>		
43.			

C
Teretovnica

Rbr.	Sadržaj upisa	Iznos	Primjedba
43.1	<p>Primljeno 13. listopada 1991. br. Z-4008/91 Na temelju pravomoćnog rješenja Općine Pula br. UP/I-944-17/91-01/117 od 25. rujna 1991. uknjižuje se pravo služnosti polaganja i održavanja kanalizacijskih cijevi u širini od 15 m na cijeloj trasi kanalizacije na teret kč. 3885/41 i dr. u korist:</p> <p>FOND KOMUNALNOG I STAMBENOG GOSPODARENJA PULA</p>		
45.			
45.1	<p>Primljeno 01. veljače 1993. br. Z-281/93 Na temelju pravomoćnog rješenja Općine Pula od 12. veljače 1988. br. UP-I-06-VI-SD-606/87 uknjižuje se pravo služnosti polaganja i održavanja dalekovoda Pula I - Pula II na teret kč. 3438 i dr. u korist:</p> <p>RO "ELEKTROPRIVREDA" RIJEKA OOUR "ELEKTROPRIJENOS" OPATIJA</p>		
47.			
47.1	<p>Primljeno 01. veljače 1993. br. Z-281/93 Na temelju pravomoćnog rješenja Općine Pula od 12. veljače 1988. br. UP-I-06-VI-SD-606/87 uknjižuje se pravo služnosti polaganja i održavanja dalekovoda Pula I - Pula II na teret kč. 3619/1 i dr. u korist:</p> <p>RO "ELEKTROPRIVREDA" RIJEKA OOUR "ELEKTROPRIJENOS" OPATIJA</p>		
48.			
48.1	<p>Primljeno 01. veljače 1993. br. Z-281/93 Na temelju pravomoćnog rješenja Općine Pula od 12. veljače 1988. br. UP-I-06-VI-SD-606/87 uknjižuje se pravo služnosti polaganja i održavanja dalekovoda Pula I - Pula II na teret kč. 1984/2 i dr. u korist:</p> <p>RO "ELEKTROPRIVREDA" RIJEKA OOUR "ELEKTROPRIJENOS" OPATIJA</p>		
48.2	<p>Zaprimljeno 23.09.2020.g. pod brojem Z-13941/2020</p> <p>čini se vidljivim da je kč.br. 1984/2 cijepana u nove kč.br. 1984/5 i kč.br. 1984/5.</p>		na 48.1
50.			
50.1	<p>Primljeno 01. veljače 1993. br. Z-281/93 Na temelju pravomoćnog rješenja Općine Pula od 12. veljače 1988. br. UP-I-06-VI-SD-606/87 uknjižuje se pravo služnosti polaganja i održavanja dalekovoda Pula I - Pula II na teret kč. 2273 i dr. u korist:</p> <p>RO "ELEKTROPRIVREDA" RIJEKA OOUR "ELEKTROPRIJENOS" OPATIJA</p>		
52.			
52.1	<p>Primljeno 07. studenog 1995. br. Z-3000/95 Na temelju prijavnog lista Ureda za katastar Pula, broj: UP/I-932-07/95-01/1308 od 30. kolovoza 1995., nacрта i čl. 31 Zakona o izmjenama i dopunama Zakona o građenju (NN 33/95), zabilježuje se da za građevinu sagrađenu na kč. 711/5 nije priložena uporabna dozvola.</p>		
53.			
53.1	<p>Primljeno 03. studenog 1998. br. Z-5106/98 Na temelju prijavnog lista Ureda za katastar Pula, broj: UP/I-932-07/98-01/1866 od 01. listopada 1998., nacрта i čl. 31 Zakona o izmjenama i dopunama Zakona o građenju (NN 33/95), zabilježuje se da za građevinu sagrađenu na kč. 2970/6 nije priložena uporabna dozvola.</p>		
54.			

C
Teretovnica

Rbr.	Sadržaj upisa	Iznos	Primjedba
54.1	Primljeno 03. studenog 1998. br. Z-5106/98 Na temelju prijavnog lista Ureda za katastar Pula, broj: UP/I-932-07/98-01/1866 od 01. listopada 1998., nacрта i čl. 31 Zakona o izmjenama i dopunama Zakona o građenju (NN 33/95), zabilježuje se da za građevinu sagrađenu na kč. 2970/7 nije priložena uporabna dozvola.		
55.			
55.1	Zaprimljeno 01.02.2007. broj Z-1490/07 Na temelju Ugovora o služnosti br. Klasa: 944-17/06-01/22 od 15. prosinca 2006.god. uknjižuje se pravo služnosti izgradnje i održavanja vodovodne mreže, na teret kč.br. 3867, u korist: VODOVOD PULA D.O.O., PULA, RADIĆEVA 9		

Potvrđuje se da ovaj izvadak odgovara stanju zemljišne knjige na datum 07.10.2020.



REPUBLIKA HRVATSKA
DRŽAVNA GEODETSKA UPRAVA
PODRUČNI URED ZA KATASTAR PULA-POLA

NESLUŽBENA KOPIJA

Stanje na dan: 07.10.2020. 23:35

PRIJEPIS POSJEDOVNOG LISTA

Katastarska općina: PULA (Mbr. 324256)

Posjedovni list: 11577

Udio	Prezime i ime odnosno tvrtka ili naziv, prebivalište odnosno sjedište upisane osobe	OIB
1/1	JAVNO DOBRO U OPĆOJ UPOTREBI, PULA, PULA (VLASNIK)	

Podaci o katastarskim česticama

Zgr	Dio	Broj katastarske čestice	Adresa katastarske čestice/Način uporabe katastarske čestice/Način uporabe zgrade, naziv zgrade, kućni broj zgrade	Površina/m2	Broj D.L.	Posebni pravni režimi	Primjedba
		88/2	STARI GRAD	130	25		
			GRADSKA ULICA	130			
		109	STARI GRAD	365	25		
			PROLAZ	365			
*		126	GRAD	88	38		
			GRADILIŠTE	88			
*		171	RIBARSKA	52	38		
			GRADILIŠTE	52			
		210/3	S. POLIKARPO	153	51		
			PUT	153			
		210/4	S. POLIKARPO	34	51		
			JAVNI PARK	34			
		294/4	S. POLIKARPO	236	51		
			PAŠNJAK	236			
		295/2	GRAD	469	51		
			PUT	469			
*		487	GRAD	19	25		
			GRADILIŠTE	19			
*		503	GRAD	118	25		
			JAVNI PARK	118			
*		504/1	GRAD	217	25		
			JAVNI PARK	217			
*		517/3	GRAD	1550	25		
			JAVNI PARK	1550			
		540/12	NAZOROVA ULICA	1376	52		
			GRADSKA ULICA	1376			

Zgr	Dio	Broj katastarske čestice	Adresa katastarske čestice/Način uporabe katastarske čestice/Način uporabe zgrade, naziv zgrade, kućni broj zgrade	Površina/m2	Broj D.L.	Posebni pravni režimi	Primjedba
		541/2	GRAD	716	52		
			GRADSKA ULICA	716			
		541/4	GRAD	292	52		
			GRADSKA ULICA	292			
		541/6	GRAD	1423	52		
			OSTALO NEPLODNO	1423			
		541/8	GRAD	758	52		
			GRADSKA ULICA	758			
		541/13	GRAD	510	52		
			GRADSKA ULICA	510			
		541/16	GRAD	259	52		
			GRADSKA ULICA	259			
		541/18	GRAD	337	52		
			GRADSKA ULICA	337			
		541/20	GRAD	2180	52		
			GRADSKA ULICA	2180			
		541/46	GRAD	35	52		
			GRADILIŠTE	35			
		541/56	GRAD	10	52		
			OSTALO NEPLODNO	10			
		564/2	PRA GRANDE	165	53		
			PUT	165			
		590/1	VRTLARSKA ULICA	125	39		
			GRADSKA ULICA	125			
		590/2	VRTLARSKA ULICA	20	39		
			GRADSKA ULICA	20			
		590/3	VRTLARSKA ULICA	1193	52		
			GRADSKA ULICA	1193			
		592	UL.B.KOSA	864	39		
			GRADSKA ULICA	864			
		596	GRAD	612	39		
			GRADSKA ULICA	612			
		659/1	GRAD	1349	53		
			PUT	1349			
		659/11	UL.I.VALVAZORA	2004	40		
			PUT	2004			
		660/9	VALVAZOROVA ULICA	1294	40		
			PUT	1294			
		660/254	VALVAZOROVA ULICA	1064	40		
			PUT	1064			
		680/1	RUDARSKA ULICA	810	40		
			GRADSKA ULICA	810			
		680/2	RUDARSKA ULICA	1233	40		
			GRADSKA ULICA	1233			

Zgr	Dio	Broj katastarske čestice	Adresa katastarske čestice/Način uporabe katastarske čestice/Način uporabe zgrade, naziv zgrade, kućni broj zgrade	Površina/m ²	Broj D.L.	Posebni pravni režimi	Primjedba
		711/1	RIŽANSKA	48	40		
			GRADSKA ULICA	48			
		711/2	GRAD	14	40		
			PUT	14			
		711/5	RIŽANSKA 5	9	40		
			DVOR.UZ.ST.ZGR.	2			
			OBIT.ST.ZGR.	7			
		715/4	GRAD	1037	26		
			PUT	1037			
		715/24	GRAD	360	26		
			VRT	360			
		715/27	GRAD	10	26		
			VRT	10			
		717/2	BARBALIĆEVA ULICA	619	40		
			GRADSKA ULICA	619			
		717/8	GRAD	1441	26		
			GRADSKA ULICA	1441			
		717/15	GRAD	194	26		
			GRADSKA ULICA	194			
		717/40	SISAČKA ULICA	5	40		
			GRADSKA ULICA	5			
		747/3	GRAD	909	40		
			GRADSKA ULICA	909			
		779/14	GRAD	500	25		
			GRADSKA ULICA	500			
		779/18	GRAD	644	25		
			PAŠNJAK	644			
		779/20	GRAD	205	20		
			PAŠNJAK	205			
		779/31	GRAD	640	20		
			ŠUMA	640			
		805/3	GRAD	753	26		
			PAŠNJAK	753			
*		820	GRAD	76	51		
			KUĆA, GRAD	76			
		838	GRAD	4042	26		
			GRADSKA ULICA	4042			
		861	GRAD	970	26		
			PUT	970			
		877/7	GRAD	84	26		
			PUT	84			
		877/14	GRAD	14	26		
			OSTALO NEPLODNO	14			
		888/1	GRAD	48	26		
			PUT	48			

Zgr	Dio	Broj katastarske čestice	Adresa katastarske čestice/Način uporabe katastarske čestice/Način uporabe zgrade, naziv zgrade, kućni broj zgrade	Površina/m ²	Broj D.L.	Posebni pravni režimi	Primjedba
		888/9	GRAD	919	26		
			PUT	919			
		888/21	GRAD	270	26		
			PUT	270			
		915/16	GRAD	989	26		
			GRADSKA ULICA	989			
		915/21	GROŽNJANSKA ULICA	1637	26		
			PAŠNJAK	1637			
		915/145	CERNECCINA ULICA	686	26		
			GARAŽA, Pula, CERNECCINA ULICA	20			
			DVORIŠTE	666			
		915/287	GRAD	19	26		
			PAŠNJAK	19			
		915/291	GROŽNJANSKA ULICA	16	26		
			PAŠNJAK	16			
		948/2	GRAD	456	26		
			GRADSKA ULICA	456			
		1038/1	GRAD	962	25		
			GRADSKA ULICA	962			
		1088/1	GRAD	448	25		
			GRADSKA ULICA	448			
		1111/1	UČKI USPON	59	15		
			PAŠNJAK	59			
		1113	GRAD	89	15		
			DVORIŠTE	89			
		1118	GRAD	43	15		
			DVORIŠTE	43			
		1134/6	GRAD	739	25		
			PUT	739			
		1149/1	VALTURSKA ULICA	4155	16		
			ULICA	4155			
		1149/3	VALTURSKA ULICA	445	16		
			PAŠNJAK	7			
			ULICA	438			
		1151/2	KOPARSKA ULICA	1010	16		
			PRIRODNO NEPLODNO ZEMLJIŠTE	1010			
		1151/6	GRAD	120	16		
			OSTALO NEPLODNO	120			
		1151/7	KOPARSKA ULICA	268	16		
			PRIRODNO NEPLODNO ZEMLJIŠTE	268			
		1151/8	GRAD	500	16		
			OSTALO NEPLODNO	500			
		1151/9	ŠIJANA	229	16		
			PRIVR.DV.	229			

Zgr	Dio	Broj katastarske čestice	Adresa katastarske čestice/Način uporabe katastarske čestice/Način uporabe zgrade, naziv zgrade, kućni broj zgrade	Površina/m ²	Broj D.L.	Posebni pravni režimi	Primjedba
		1151/11	ŠIJANA	12	26		
			PAŠNJAK	12			
		1157/3	GRAD	386	16		
			PAŠNJAK	386			
		1157/5	ŠIJANA	673	16		
			PAŠNJAK	673			
		1157/7	GRAD	930	16		
			PUT	930			
		1157/8	ŠIJANA	2	26		
			PAŠNJAK	2			
		1157/10	GRAD	91	16		
			PUT	91			
		1157/11	GRAD	21	16		
			PUT	21			
		1157/13	ŠIJANA	15	16		
			PAŠNJAK	15			
		1196/1	ŠIJANA	422	16		
			PUT	422			
		1196/3	ŠIJANA	28	16		
			PUT	28			
		1196/4	ŠIJANA	30	16		
			PUT	30			
		1204/1	KASTAVSKA ULICA	1414	10		
			ULICA	1414			
		1204/4	BENČIĆEVA ULICA	33	10		
			DVORIŠTE	33			
		1225/1	ŠIJANA	161	10		
			PUT	161			
		1225/2	BENČIĆEVA ULICA	206	10		
			PUT	206			
		1225/3	UL. BRAĆE LEVAK	321	10		
			PUT	321			
		1245	BENČIĆEVA ULICA	554	16		
			ULICA	554			
		1251/20	S. GIORGIO	576	16		
			VOĆNJAK	576			
		1251/22	S. GIORGIO	210	16		
			GRADSKA ULICA	210			
		1254/2	S. GIORGIO	240	16		
			DVORIŠTE	240			
		1257/1	S. GIORGIO	305	16		
			PUT	305			
		1257/2	S. GIORGIO	53	16		
			PUT	53			

Zgr	Dio	Broj katastarske čestice	Adresa katastarske čestice/Način uporabe katastarske čestice/Način uporabe zgrade, naziv zgrade, kućni broj zgrade	Površina/m ²	Broj D.L.	Posebni pravni režimi	Primjedba
		1325/1	GRAD PUT	986 986	16		
		1354/1	VODOVODNA ULICA GRADSKA ULICA	2895 2895	15		
		1371/1	M. GIRO VOĆNJAK	550 550	15		
		1376/3	M. GIRO PUT	215 215	15		
		1399/1	AMFITEATARSKA ULICA ULICA	3365 3365	25		
		1399/4	AMFITEATARSKA ULICA ULICA	1126 1126	25		
		1411	TIVOLI PUT	96 96	9		
		1412/1	TIVOLI PUT	40 40	3		
		1412/2	TIVOLI PUT	26 26	3		
*		1413/4	GRAD PROLAZ	122 122	26		
		1446/6	KARSIOLE PUT	1055 1055	2		
		1446/11	KARSIOLE PUT	510 510	1		
		1446/17	KARSIOLE PUT	125 125	1		
		1448	KARSIOLE PUT	2188 2188	3		
		1502/2	MONTE GRANDE PUT	300 300	3		
		1502/5	MONTE GRANDE PUT	73 73	3		
		1502/6	MONTE GRANDE PUT	18 18	3		
		1517	MONTE GRANDE PUT	1198 1198	3		
		1533/1	TIVOLI PUT	95 95	3		
		1533/3	TIVOLI PUT	610 610	3		
		1572/1	TIVOLI OSTALO NEPLODNO	108 108	4		
		1572/3	TIVOLI PUT	930 930	4		

Zgr	Dio	Broj katastarske čestice	Adresa katastarske čestice/Način uporabe katastarske čestice/Način uporabe zgrade, naziv zgrade, kućni broj zgrade	Površina/m ²	Broj D.L.	Posebni pravni režimi	Primjedba
		1572/4	TIVOLI	160	10		
			PRIRODNO NEPLODNO ZEMLJIŠTE	160			
		1572/5	TIVOLI	450	10		
			OSTALO NEPLODNO	450			
		1572/11	TIVOLI	75	4		
			DVORIŠTE	75			
		1572/12	TIVOLI	84	4		
			OSTALO NEPLODNO	84			
		1572/13	TIVOLI	17	4		
			OSTALO NEPLODNO	17			
		1572/15	TIVOLI	30	10		
			PRIRODNO NEPLODNO ZEMLJIŠTE	30			
		1585/1	INDUSTRIJSKA ULICA	276	10		
			ULICA	276			
		1585/2	INDUSTRIJSKA UL.	962	4		
			GRADSKA ULICA	962			
		1585/7	INDUSTRIJSKA ULICA	74	10		
			ULICA	74			
		1585/8	INDUSTRIJSKA ULICA	11	10		
			ULICA	11			
		1595/1	TIVOLI	40	10		
			OSTALO NEPLODNO	40			
		1595/2	TIVOLI	65	10		
			PRIRODNO NEPLODNO ZEMLJIŠTE	65			
		1595/3	TIVOLI	19	10		
			PRIRODNO NEPLODNO ZEMLJIŠTE	19			
		1614/14	RADNIČKA	1431	16		
			PUT	1431			
		1614/41	MONTE GIRO	10	16		
			PAŠNJAK	10			
		1615/1	S. GIORGIO	463	16		
			PUT	463			
		1615/2	S. GIORGIO	10	16		
			PUT	10			
		1615/3	BENČIĆEVA ULICA	546	10		
			DVORIŠTE	4			
			PUT	542			
		1615/7	S. GIORGIO	44	10		
			PUT	44			
		1615/8	S. GIORGIO	324	10		
			PUT	324			
		1615/9	S. GIORGIO	609	9		
			PUT	609			
		1623/1	S. GIORGIO	499	10		
			PUT	499			

Zgr	Dio	Broj katastarske čestice	Adresa katastarske čestice/Način uporabe katastarske čestice/Način uporabe zgrade, naziv zgrade, kućni broj zgrade	Površina/m ²	Broj D.L.	Posebni pravni režimi	Primjedba
		1633/8	BRADAMANTE	410	5		
			PUT	410			
		1633/15	BRADAMANTE	88	5		
			PUT	88			
		1634	BRADAMANTE	230	5		
			PUT	230			
		1635/2	BRADAMANTE	265	5		
			PAŠNJAK	265			
		1635/3	BRADAMANTE	69	5		
			PAŠNJAK	69			
		1652/1	ŠARAJE	284	10		
			OSTALO NEPLODNO	284			
		1652/3	ŠARAJE	237	10		
			OSTALO NEPLODNO	237			
		1657/3	ŠARAJE	51	10		
			PUT	51			
		1662/4	MUTVORNASKA ULICA	2893	15		
			PRIRODNO NEPLODNO ZEMLJIŠTE	2893			
		1662/17	MUTVORNASKA ULICA	154	10		
			PAŠNJAK	154			
		1662/20	ŠIJANA	210	10		
			PAŠNJAK	210			
		1681/1	GOBE	1010	15		
			OSTALO NEPLODNO	1010			
		1681/2	ŠIJANA	12497	15		
			GRADSKA ULICA	12497			
		1681/3	ŠIJANA	346	15		
			PRIRODNO NEPLODNO ZEMLJIŠTE	346			
		1681/4	ŠIJANA II	107	17		
			PUT	107			
		1681/5	ŠIJANA	16287	10		
			ULICA	16287			
		1681/6	ŠIJANA	741	15		
			GRADSKA ULICA	741			
		1681/7	ŠIJANA	46	15		
			GRADSKA ULICA	46			
		1681/8	ŠIJANA	4	15		
			GRADSKA ULICA	4			
		1681/11	ŠIJANA	2264	10		
			ULICA	2264			
		1681/12	ŠIJANA	1342	10		
			PAŠNJAK	1342			
		1685/4	ŠIJANA	314	11		
			PUT	314			

Zgr	Dio	Broj katastarske čestice	Adresa katastarske čestice/Način uporabe katastarske čestice/Način uporabe zgrade, naziv zgrade, kućni broj zgrade	Površina/m2	Broj D.L.	Posebni pravni režimi	Primjedba
		1685/20	ŠIJANA	6	11		
			PUT	6			
		1710/1	ŠIJANA	328	5		
			PUT	328			
		1710/3	ŠIJANA	83	5		
			PUT	83			
		1715	ŠIJANA	144	5		
			PAŠNJAK	144			
		1717/3	ŠIJANA	233	5		
			PUT	233			
		1717/5	ŠIJANA	473	5		
			PUT	473			
		1717/6	ŠIJANA	7	5		
			PUT	7			
		1759/1	ŠIJANA	18245	19		
			PUT	18245			
		1764/1	ŠIJANA	33	11		
			PRIRODNO NEPLODNO ZEMLJIŠTE	33			
		1764/2	S. DANIEL	172	11		
			PAŠNJAK	172			
		1764/4	ŠIJANA	72	11		
			PRIRODNO NEPLODNO ZEMLJIŠTE	72			
		1766	S. DANIEL	915	17		
			PUT	915			
		1781/2	UL.M.MANDIĆA	111	11		
			LOK.CESTA-ASF.	111			
		1808/3	ŠANDALJSKA ULICA	247	17		
			ULICA	247			
		1808/5	STANZA FRANK	484	17		
			PAŠNJAK	484			
		1841/8	GUSTIN	488	16		
			JAVNI PARK	488			
		1843/4	GUSTIN	1489	16		
			OSTALO NEPLODNO	1489			
		1859/2	MONVIDAL	440	17		
			POLJSKI PUT	440			
		1859/3	MONVIDAL	1553	17		
			OSTALO NEPLODNO	1553			
		1859/5	MONVIDAL	258	17		
			PUT	258			
		1859/6	MONVIDAL	17	16		
			ORANICA	17			
		1859/7	VALTURSKA ULICA	94	17		
			PUT	94			

Zgr	Dio	Broj katastarske čestice	Adresa katastarske čestice/Način uporabe katastarske čestice/Način uporabe zgrade, naziv zgrade, kućni broj zgrade	Površina/m2	Broj D.L.	Posebni pravni režimi	Primjedba
		1859/8	MONVIDAL	20	17		
			PUT	20			
		1859/9	MONVIDAL	2	17		
			PUT	2			
		1859/12	VALTURSKA ULICA	199	17		
			PUT	199			
		1882/1	MONVIDAL	63	26		
			PUT	63			
		1882/4	MONVIDAL	73	26		
			PUT	73			
		1883/1	VALVIDALSKA ULICA	202	26,27		
			PUT	202			
		1883/2	MONVIDAL	62	26		
			PUT	62			
		1883/4	VALVIDALSKA ULICA	9	26		
			PUT	9			
		1883/6	VALVIDALSKA ULICA	163	26		
			PUT	163			
		1883/7	VALVIDALSKA ULICA	1048	26,27		
			PUT	1048			
		1883/8	MONVIDAL	13	26		
			PUT	13			
		1885	VALVIDALSKA ULICA	155	26,27		
			PUT	155			
		1886/1	MONVIDAL	469	26,27		
			PUT	469			
		1886/3	VALMADE	22	27		
			PUT	22			
		1886/5	VALVIDALSKA ULICA	33	26,27		
			PUT	33			
		1903/9	VALMALE	147	26		
			PUT	147			
		1930/1	VALMADE	133	27		
			POLJSKI PUT	133			
		1936/3	VALMALE	4956	27		
			OSTALO NEPLODNO	4956			
		1938/9	VALMALE	496	27		
			PAŠNJAK	496			
*		1940	GRAD	148	15		
			KUĆA I DVORIŠTE	148			
*		1944	GRAD	136	15		
			GRADSKA ULICA	136			
*		1946	GRAD	123	15		
			GRADSKA ULICA	123			

Zgr	Dio	Broj katastarske čestice	Adresa katastarske čestice/Način uporabe katastarske čestice/Način uporabe zgrade, naziv zgrade, kućni broj zgrade	Površina/m ²	Broj D.L.	Posebni pravni režimi	Primjedba
		1957/3	MONVIDAL	241	27		
			POLJSKI PUT	241			
		1957/4	VALMALE	856	27		
			PUT	856			
		1957/6	MONVIDAL	20	27		
			POLJSKI PUT	20			
		1957/7	MONVIDAL	12	27		
			POLJSKI PUT	12			
		1983/2	VALMALE	170	18		
			PUT	170			
		1984/2	VALMALE	267	17		
			PUT	267			
		1984/5	VALMALE	518	17		
			PUT	518			
		2031	MONTE SERPO	42	18		
			PAŠNJAK	42			
		2034	M. SERPO	3573	18		
			PUT	3573			
		2035	M. SERPO	1227	18		
			PUT	1227			
		2061/6	KOMUNAL	243	28		
			PUT	243			
		2061/34	KOMUNAL	17	28		
			PUT	17			
		2074/1	M. SERPO	227	19		
			PAŠNJAK	227			
		2074/3	M. SERPO	894	19		
			PUT	894			
		2120/1	MUNIŠĆINA	1511	30		
			PUT	1511			
		2120/2	MUNIŠĆINA	74	30		
			PUT	74			
		2120/3	DIO JE GZ	3855	32		
			PUT	3855			
		2133	MUNIŠĆINA	2011	44		
			PAŠNJAK	2011			
		2134	MUNIŠĆINA	2680	44		
			PUT	2680			
		2135/1	MUNIŠĆINA	1570	30		
			PUT	1570			
		2135/2	MUNIŠĆINA	320	30		
			PUT	320			
		2135/3	MUNIŠĆINA	560	30		
			PUT	560			

Zgr	Dio	Broj katastarske čestice	Adresa katastarske čestice/Način uporabe katastarske čestice/Način uporabe zgrade, naziv zgrade, kućni broj zgrade	Površina/m2	Broj D.L.	Posebni pravni režimi	Primjedba
		2136/1	MUNIŠĆINA	304	30		
			PUT	304			
		2136/2	MUNIŠĆINA	145	30		
			PAŠNJAK	145			
		2145/7	MUNIŠĆINA	379	29		
			PUT	379			
		2160	KOMUNAL	1610	19		
			PUT	1610			
		2186	KOMUNAL	717	29		
			OSTALO NEPLODNO	717			
		2216	BEGOVIKA	914	43		
			PAŠNJAK	914			
		2217/1	BEGOVIKA	470	43		
			PUT	470			
		2223/1	BEGOVIKA	1988	43		
			PUT	1988			
		2223/2	BEGOVIKA	1206	43		
			PUT	1206			
*		2233/1	PRILAZ SV.GERMANA	133	27		
			DVORIŠTE	133			
*		2233/2	PRILAZ SV.GERMANA	22	27		
			DVORIŠTE	22			
*		2233/3	PRILAZ SV.GERMANA	2	27		
			DVORIŠTE	2			
*		2247/5	VALMALE	25	27		
			PUT	25			
		2273	VELIKE NJIVE	7862	28		
			PUT	7862			
		2305	KOMUNAL	868	28		
			PUT	868			
		2319	KOMUNAL	500	28		
			PAŠNJAK	500			
		2333/1	BUSOLER	145	28		
			PAŠNJAK	145			
		2372/1	VALMALE	182	41		
			DVORIŠTE	182			
		2372/2	VALMALE	337	27		
			PUT	337			
		2392/3	M. KASTANJER	144	40		
			OSTALO NEPLODNO	144			
		2392/4	JAPODSKA ULICA	2203	40		
			GRADSKA ULICA	2203			
		2396	ŠIŠANSKA CESTA	1244	41		
			PAŠNJAK	1244			

Zgr	Dio	Broj katastarske čestice	Adresa katastarske čestice/Način uporabe katastarske čestice/Način uporabe zgrade, naziv zgrade, kućni broj zgrade	Površina/m ²	Broj D.L.	Posebni pravni režimi	Primjedba
		2397/1	SANTORIOVA ULICA	3621	41		
			ULICA	3621			
		2397/3	M. KASTANJER	133	40		
			CESTA LOKALNA	133			
		2397/4	M. KASTANJER	100	40		
			CESTA LOKALNA	100			
		2397/5	UL.M.VLAČIĆA	121	41		
			GRADSKA ULICA	121			
		2397/6	KAŠTANJER	14	41		
			PAŠNJAK	14			
		2397/7	KAŠTANJER	65	41		
			PAŠNJAK	65			
		2397/8	UL.JAPODSKA	2	41		
			GRADSKA ULICA	2			
		2397/10	SANTORIOVA	6124	40		
			GRADSKA ULICA	6124			
		2397/11	KRAŠKA ULICA	122	40		
			GRADSKA ULICA	122			
		2397/15	SANTORIOVA ULICA	1485	41		
			ULICA	1485			
		2399/1	KRAŠKA ULICA	1951	40		
			PUT	1951			
		2399/2	KRAŠKA ULICA	31	40		
			DVORIŠTE	31			
		2401/16	GREGOVICA	508	40		
			PUT	508			
		2401/17	GREGOVICA	1629	40		
			PUT	1629			
		2402/2	GREGOVICA	1321	40		
			GRADSKA ULICA	1321			
		2409/4	GREGOVICA	1002	40		
			PAŠNJAK	1002			
		2420/1	ST. RIZZI	882	41		
			PUT	882			
		2439/1	ST. RIZZI	420	53		
			PUT	420			
		2476/2	KONTRADA ARTUSI	465	42		
			PUT	465			
		2490/7	MEDULINSKA CESTA	16	54		
			PAŠNJAK	16			
		2490/16	MEDULINSKA CESTA	9	54		
			PAŠNJAK	9			
		2519/2	FOJBON	862	67		
			PUT	862			

Zgr	Dio	Broj katastarske čestice	Adresa katastarske čestice/Način uporabe katastarske čestice/Način uporabe zgrade, naziv zgrade, kućni broj zgrade	Površina/m ²	Broj D.L.	Posebni pravni režimi	Primjedba
		2519/7	FOJBON	8	67		
			PUT	8			
*		2527/1	VINTIJAN	588	84		
			KUĆA I DVORIŠTE	588			
*		2565	GRAD	18	89		
			G.ZGR.ŠUPA	18			
		2652	LAKVERA	1193	57		
			PUT	1193			
		2653/1	DIO JE GZ	7487	57		
			PUT	7487			
		2653/2	LAKVERE	148	57		
			PUT	148			
		2655/1	DIO JE GZ	2808	57		
			PAŠNJAK	2808			
		2679/1	ŠKATARI	4402	56		
			PUT	2037			
			PAŠNJAK	2365			
		2679/6	ŠKATARI	194	56		
			OSTALO NEPLODNO	194			
		2679/7	ŠKATARI	117	56		
			PAŠNJAK	117			
		2679/8	ŠKATARI	20	56		
			PAŠNJAK	20			
*		2692/3	GRAD	24	49		
			DVORIŠTE	24			
*		2692/15	GRAD	75	49		
			DVORIŠTE	75			
		2692	ŠERAJE	285	56		
			PUT	285			
*		2697/1	V. STOŽA	286	49		
			DVORIŠTE	286			
		2739	ŠKATARI	754	56		
			PUT	754			
		2740	ŠKATARI	1373	56		
			PUT	1373			
		2759/1	ŠKATARI	625	56		
			PUT	625			
		2759/2	ŠKATARI	47	56		
			PRIRODNO NEPLODNO ZEMLJIŠTE	47			
		2759/4	ŠKATARI	46	56		
			PUT	46			
		2759/5	ŠKATARI	123	56		
			PUT	123			
		2763	NOVAKI	1420	56		
			PUT	1420			

Zgr	Dio	Broj katastarske čestice	Adresa katastarske čestice/Način uporabe katastarske čestice/Način uporabe zgrade, naziv zgrade, kućni broj zgrade	Površina/m2	Broj D.L.	Posebni pravni režimi	Primjedba
		2911	VALICA	512	31		
			PUT	512			
		2990/2	JADREŠKI	91	32		
			PROLAZ	91			
		3041/1	VRŠAC	319	32		
			PUT	319			
		3056	JADREŠKI	2964	32		
			PUT	2964			
		3138	BUČED	1484	59		
			PUT	1484			
		3139/1	BUČED	1030	59		
			PUT	1030			
		3140/1	BUČED	8315	58		
			PUT	8315			
		3140/2	BUČED	776	58		
			PUT	776			
		3152	BUČED	2630	70		
			PUT	2630			
		3154/1	BUČED	2326	70		
			PUT	2326			
		3154/2	BUČED	16	70		
			PUT	16			
		3195	ŠIKIĆI	2095	57		
			PUT	2095			
		3244/1	GLAVICA	3751	69		
			PUT	3751			
		3244/2	GLAVICA	28	69		
			PUT	28			
		3262/2	FRANKINOVICA	9650	79		
			CESTA LOKALNA	9650			
		3262/3	FRANKINOVICA	2010	79		
			CESTA LOKALNA	2010			
		3262/4	MEDULINSKA CESTA	18499	53		
			GRADSKA ULICA	18499			
		3424	PADULJ	1848	94		
			PUT	1848			
		3426/2	BILA GLAVICA	1287	84		
			PAŠNJAK	1287			
		3426/3	BILA GLAVICA	1920	84		
			PAŠNJAK	1920			
		3439/12	BILA GLAVICA	3094	85		
			PROLAZ	3094			
		3622/3	LOVIŽICA	78	67		
			PUT	78			

Zgr	Dio	Broj katastarske čestice	Adresa katastarske čestice/Način uporabe katastarske čestice/Način uporabe zgrade, naziv zgrade, kućni broj zgrade	Površina/m2	Broj D.L.	Posebni pravni režimi	Primjedba
		3772/30	S.ORŠEREŽE	427	54		
			PUT	427			
		3772/34	S. ORŠEREŽE	895	54		
			PUT	895			
		3772/37	S. ORŠEREŽE	2573	54		
			PAŠNJAK	2573			
		3772/38	S. ORŠEREŽE	797	54		
			PAŠNJAK	797			
		3772/39	S. ORŠEREŽE	1092	54		
			PAŠNJAK	1092			
		3772/185	S. ORŠEREŽE	189	66		
			PAŠNJAK	189			
		3772/186	MONTE MAGNO	17	66		
			GRADSKA ULICA	17			
		3772/239	S. ORŠEREŽE	72	64		
			PAŠNJAK	72			
		3772/269	S.ORŠEREŽE	54	54		
			CESTA LOKALNA	54			
		3772/300	MONTE MAGNO	13	66		
			DVOR.UZ.ST.ZGR.	13			
		3776/1	MEDULINSKA	360	53		
			PUT	360			
		3776/3	BURIĆI	267	53		
			PUT	267			
		3776/5	BRDO SV.IVANA	70	53		
			DVORIŠTE	70			
		3776/6	MEDULINSKA	21	54		
			PUT	21			
		3776/7	MEDULINSKA	11	54		
			PUT	11			
		3776/8	MEDULINSKA	4	54		
			PUT	4			
		3776/9	MEDULINSKA	70	54		
			PUT	70			
		3776/10	MEDULINSKA	426	54		
			CESTA LOKALNA	426			
		3776/11	CESTA PREKOMORSKIH BRIGADA	10	53		
			DVORIŠTE	10			
		3798/8	BRAJDINE	11	65		
			PAŠNJAK	11			
		3798/9	BRAJDINE	48	65		
			PAŠNJAK	48			
		3799/1	BRAJDINE	300	65		
			PAŠNJAK	300			

Zgr	Dio	Broj katastarske čestice	Adresa katastarske čestice/Način uporabe katastarske čestice/Način uporabe zgrade, naziv zgrade, kućni broj zgrade	Površina/m ²	Broj D.L.	Posebni pravni režimi	Primjedba
		3800/1	BRAJDINE	213	65		
			PAŠNJAK	213			
		3810/8	BRAJDINE	532	65		
			PUT	532			
		3819/1	MONTE MANJO	146	53		
			PAŠNJAK	146			
		3819/2	MONTE MANJO	83	54		
			CESTA LOKALNA	83			
		3837/1	M.KORNIAL	387	65		
			PAŠNJAK	387			
		3837/2	M.KORNIAL	966	65		
			CESTA LOKALNA	966			
		3837/3	M.KORNIAL	9	65		
			PAŠNJAK	9			
		3854/1	M. KORNIAL	3482	52		
			ORANICA	3482			
		3854/4	M. KORNIAL	515	52		
			PUT	515			
		3854/10	M. KORNIAL	476	64		
			VINOGRAD	476			
		3854/30	M. KORNIAL	1034	52		
			ORANICA	1034			
		3856/4	M. KORNIAL	322	52		
			ORANICA	322			
		3856/10	M. KORNIAL	96	52		
			ORANICA	96			
		3867	M. KORNIAL	2056	52		
			PUT	2056			
		3871/5	NAZOROVA ULICA	281	52		
			GRADSKA ULICA	281			
		3874/1	GRAD	914	64		
			OSTALO NEPLODNO	914			
		3874/45	GRAD	1053	64		
			PUT	1053			
		3874/46	GRAD	1585	64		
			GRADSKA ULICA	1585			
		3874/47	GRAD	1297	64		
			PUT	1297			
		3874/59	VIDIKOVAC	240	64		
			PUT	240			
		3874/75	GRAD	228	52		
			OSTALO NEPLODNO	228			
		3874/76	M. KORNIAL	279	52		
			OSTALO NEPLODNO	279			

Zgr	Dio	Broj katastarske čestice	Adresa katastarske čestice/Način uporabe katastarske čestice/Način uporabe zgrade, naziv zgrade, kućni broj zgrade	Površina/m ²	Broj D.L.	Posebni pravni režimi	Primjedba
		3874/88	VIDIKOVAC	284	64		
			PUT	284			
		3874/89	VIDIKOVAC	50	64		
			PUT	50			
		3877/3	RIZZIJEVA ULICA	2839	52		
			PUT	2839			
		3877/100	RIZZIJEVA ULICA	957			
			PUT	957			
		3877/102	RIZZIJEVA ULICA	2595	52		
			PUT	2595			
		3885/14	M. KORNIAL	260	52		
			PAŠNJAK	260			
		3885/41	M. KORNIAL	511	52		
			PUT	511			
		3885/71	M. KORNIAL	393	52		
			PAŠNJAK	393			
		3885/72	M. KORNIAL	88	52		
			PAŠNJAK	88			
		3885/75	M. KORNIAL	1423	52		
			PAŠNJAK	1423			
		3885/76	M. KORNIAL	688	52		
			PAŠNJAK	688			
		3890/1	M.KORNIAL	286	64		
			PUT	286			
		3894/1	M. KORNIAL	88	64		
			POSEBNA NAMJENA	88			
		3894/3	M. KORNIAL	761	64		
			PUT	761			
		3894/11	M. KORNIAL	12	64		
			OSTALO NEPLODNO	12			
		3894/12	M. KORNIAL	78	64		
			OSTALO NEPLODNO	78			
		3894/37	PLINARA	150	64		
			PAŠNJAK	120			
			GRADSKA ULICA	30			
		3894/39	M. KORNIAL	2514	83		
			PUT	2514			
		3894/44	M. KORNIAL	441	83		
			PUT	441			
		3894/45	M. KORNIAL	199	83		
			PUT	199			
		3894/51	VINKURAN	14	91		
			PAŠNJAK	14			
		3894/53	PALISINA ULICA	49	64		
			GRADSKA ULICA	49			

Zgr	Dio	Broj katastarske čestice	Adresa katastarske čestice/Način uporabe katastarske čestice/Način uporabe zgrade, naziv zgrade, kućni broj zgrade	Površina/m2	Broj D.L.	Posebni pravni režimi	Primjedba
		3946/2	ULICA DOLINKA	249	74		
			GRADSKA ULICA	249			
		3946/3	DOLINKA	1972	74		
			PUT	1972			
		3946/4	VERUDA PORAT	586	75		
			PUT	586			
		3946/5	DOLINKA	677	75		
			GRADILIŠTE	677			
		3946/16	VERUDA PORAT	17	75		
			PUT	17			
		3946/17	VERUDA PORAT	63	75		
			PUT	63			
		3946/19	VERUDA PORAT	21	75		
			PUT	21			
		4122/3	GROP	350	83		
			PAŠNJAK	350			
		4137/1	VINTIJAN	2544	83		
			GRADSKA ULICA	2544			
		4142/4	GROP	95	83		
			PAŠNJAK	95			
		4142/6	GROP	80	83		
			PAŠNJAK	80			
		4142/7	GROP	77	83		
			PAŠNJAK	77			
*		4213	GRAD	12	10		
			GOSP. ZGRADA	12			
		4221	KAŠTANJER	1120	75		
			PUT	1120			
		4254	VAL BONAŠA	2430	83		
			PUT	2430			
		4300	GRAD	226	92		
			PUT	226			
		4306/3	GRAD	384	92		
			PUT	384			
*		4368	GRAD	138	10		
			ZGRADA	138			
		4378	GRAD	90	91		
			PAŠNJAK	90			
*		4401	GRAD	134	10		
			KUĆA, GRAD	134			
		4468/3	VINKURAN	142	91		
			POLJSKI PUT	142			
		4491/1	VINKURAN	235	99		
			POLJSKI PUT	235			

Zgr	Dio	Broj katastarske čestice	Adresa katastarske čestice/Način uporabe katastarske čestice/Način uporabe zgrade, naziv zgrade, kućni broj zgrade	Površina/m ²	Broj D.L.	Posebni pravni režimi	Primjedba
		4491/4	VINKURAN	202	99		
			POLJSKI PUT	202			
		4712/1	VOLARIJA	917	82		
			PUT	917			
		4715/1	VOLARIJA	1370	82		
			PUT	1370			
		4715/2	VOLARIJA	150	82		
			PUT	150			
		4715/3	VOLARIJA	2478	82		
			PUT	2478			
*		4724	ULICA VERUDA 19	44	61		
			KUĆA, ULICA VERUDA 19	44			
*		4725	ULICA VERUDA	6	61		
			KUĆA, ULICA VERUDA	6			
*		4726	ULICA VERUDA	10	61		
			KUĆA, ULICA VERUDA	10			
		4781/1	PJEŠČANA UVALA	355	98		
			PUT	355			
		4781/4	PJEŠČANA UVALA-POM.DOBRO	24	98		
			POLJSKI PUT	24			
		4781/5	PJEŠČANA UVALA	603	98		
			PUT	603			
		4781/6	PJEŠČANA UVALA	1467	98		
			PUT	1467			
		4871/7	HOTEL BRIONI VERUDELA	1850	88		
			G.ZGR.TERASA	1850			
		4895	RIBARSKA KOLIBA	400	81		
			CESTA LOKALNA	400			
		4915/6	MARINA VERUDA	254	82		
			PAŠNJAK	254			
		4920/1	VERUDELA	400	81		
			PUT	400			
		4920/5	VERUDELA	90	81		
			PUT	90			
*		4962	BUFET TAMARIS	179	87		
			HOTEL, BUFET TAMARIS	179			
		4972/6	MONTE PARADISO	88	74		
			JAVNI PARK	88			
		4972/8	MONTE PARADISO	96	74		
			JAVNI PARK	96			
		4972/12	GERVAISOVA ULICA	1598	74		
			GRADSKA ULICA	1598			
		4972/14	MONTE PARADISO	44	74		
			GRADILIŠTE	44			

Zgr	Dio	Broj katastarske čestice	Adresa katastarske čestice/Način uporabe katastarske čestice/Način uporabe zgrade, naziv zgrade, kućni broj zgrade	Površina/m ²	Broj D.L.	Posebni pravni režimi	Primjedba
		4972/43	MONTE PARADISO	44	74		
			JAVNI PARK	44			
		4972/61	MONTE PARADISO	230	74		
			JAVNI PARK	230			
		4972/63	VIDIKOVAC	81	74		
			JAVNI PARK	81			
		4972/64	GERVAISOVA ULICA	205	74		
			PAŠNJAK	205			
		4972/65	VERUDA PORAT	489	74		
			ULICA	489			
		4972/66	GERVAISOVA UL.	85	74		
			PAŠNJAK	85			
		4972/68	GEVAISOVA ULICA	39	74		
			PAŠNJAK	39			
		4972/69	GEVAISOVA ULICA	18	74		
			PAŠNJAK	18			
		4972/70	GEVAISOVA ULICA	19	74		
			PAŠNJAK	19			
		4972/72	VERUDA PORAT	68	74		
			PAŠNJAK	68			
		4972/73	GERVAISOVA ULICA	102	74		
			PAŠNJAK	102			
		4972/74	GERVAISOVA UL.	39	74		
			PAŠNJAK	39			
		4972/76	GERVAISOVA UL.	20	74		
			PAŠNJAK	20			
		4972/77	GERVAISOVA UL.	20	74		
			PAŠNJAK	20			
		4972/79	GERVAISOVA UL.	14	74		
			PAŠNJAK	14			
		4972/88	VERUDA PORAT	29	74		
			ULICA	22			
			PAŠNJAK	7			
		4972/89	VERUDA PORAT	22	74		
			ULICA	22			
		4996/3	M. PARADISO	366	64		
			OSTALO NEPLODNO	366			
		4996/9	M. PARADISO	75	64		
			OSTALO NEPLODNO	75			
		4996/10	M. PARADISO	363	64		
			OSTALO NEPLODNO	363			
		5014/8	M. PARADISO	324	52		
			OSTALO NEPLODNO	324			
		5014/9	M. PARADISO	28	52		
			OSTALO NEPLODNO	28			

Zgr	Dio	Broj katastarske čestice	Adresa katastarske čestice/Način uporabe katastarske čestice/Način uporabe zgrade, naziv zgrade, kućni broj zgrade	Površina/m ²	Broj D.L.	Posebni pravni režimi	Primjedba
		5016/1	COPPOVA ULICA	357	64		
			PUT	357			
		5018/3	M. PARADISO	1445	63		
			CESTA LOKALNA	1445			
		5018/4	M. PARADISO	80	63		
			JAVNI PARK	80			
		5028/2	ŠIBENSKA ULICA	1123	64		
			ULICA	1123			
		5028/5	M. PARADISO	105	64		
			OSTALO NEPLODNO	105			
		5028/7	ŠIBENSKA ULICA	17			
			DVORIŠTE	13			
			IZGRAĐENO ZEMLJIŠTE	4			
		5031/12	S. POLIKARPO	517	63		
			PUT	517			
		5031/13	S. POLIKARPO	693	63		
			GRADSKA ULICA	693			
		5031/14	S. POLIKARPO	224	63		
			GRADSKA ULICA	224			
		5031/15	KRLEŽINA ULICA	183	63		
			DVORIŠTE	183			
		5031/24	S. POLIKARPO	3148	63		
			GRADSKA ULICA	3148			
		5031/25	S. POLIKARPO	629	63		
			GRADSKA ULICA	629			
		5031/27	S. POLIKARPO	70	63		
			GRADSKA ULICA	70			
		5031/28	S. POLIKARPO	22	63		
			GRADSKA ULICA	22			
		5031/34	S. POLIKARPO	139	63		
			DVORIŠTE	139			
		5059/8	TRG KRALJA TOMISLAVA	682	52		
			ULICA	682			
		5059/9	TOMASINIJEVA	519	63		
			PUT	519			
		5059/15	S. POLIKARPO	494	52		
			PAŠNJAK	494			
		5059/17	VERUDA	384	52		
			DVORIŠTE	384			
		5059/27	TRG KRALJA TOMISLAVA	546	52		
			PRIRODNO NEPLODNO ZEMLJIŠTE	546			
		5059/28	ŠIROLINA	1294	52		
			PUT	1294			
		5059/32	VERUDA	256	52		
			GRADILIŠTE	256			

Zgr	Dio	Broj katastarske čestice	Adresa katastarske čestice/Način uporabe katastarske čestice/Način uporabe zgrade, naziv zgrade, kućni broj zgrade	Površina/m ²	Broj D.L.	Posebni pravni režimi	Primjedba
		5059/33	VERUDA	18	52		
			GRADILIŠTE	18			
		5059/49	S. POLIKARPO	44	52		
			ULICA	44			
		5059/53	TRG KRALJA TOMISLAVA	33	52		
			DVORIŠTE	33			
		5059/61	PALLADIOVA ULICA	450			
			ULICA	450			
		5059/63	PALLADIOVA ULICA	172			
			PRIRODNO NEPLODNO ZEMLJIŠTE	172			
		5109/1	VERUDA	349	63		
			PUT	349			
		5109/2	VERUDA	291	63		
			PUT	291			
		5109/3	VERUDA	18	63		
			PUT	18			
		5112/2	VERUDA	41	63		
			DVORIŠTE	41			
		5132/4	VERUDA	1085	73		
			PUT	1085			
		5159/3	VERUDA	148	61		
			PUT	148			
		5159/5	VERUDA	5	61		
			OSTALO NEPLODNO	5			
		5159/6	VERUDA	81	61		
			PUT	81			
		5159/7	VERUDA	20	61		
			PUT	20			
		5159/8	VERUDA	66	62		
			PUT	66			
		5189/9	PRIMORSKA ULICA	3	50		
			GRADSKA ULICA	3			
		5189/10	PRIMORSKA ULICA	18	50		
			GRADSKA ULICA	18			
		5199/2	S. POLIKARPO	1117	50		
			GRADSKA ULICA	1117			
		5200	S. POLIKARPO	1056	49		
			PUT	1056			
		5206/6	LETTISOVA ULICA	176	50		
			PAŠNJAK	176			
		5206/128	FIŽELA	105	50		
			KAMENOLOM	105			
		5206/129	FIŽELA	103	50		
			KAMENOLOM	103			

Zgr	Dio	Broj katastarske čestice	Adresa katastarske čestice/Način uporabe katastarske čestice/Način uporabe zgrade, naziv zgrade, kućni broj zgrade	Površina/m ²	Broj D.L.	Posebni pravni režimi	Primjedba
		5206/130	LETTISOVA ULICA	243	50		
			PUT	243			
		5247/1	ULICA STOJA	235	48,49		
			PUT	235			
		5247/2	ULICA STOJA	276	48,49		
			PUT	276			
		5247/3	ULICA STOJA	20	48,49		
			PUT	20			
		5247/4	ULICA STOJA	18	48,49		
			PUT	18			
		5247/5	ULICA STOJA	408	48,49		
			PUT	408			
		5247/6	ULICA STOJA	29	48,49		
			PUT	29			
		5247/7	ULICA STOJA	540	48,49		
			PUT	540			
		5265/4	FIŽELA	137	35		
			PAŠNJAK	137			
		5266/5	FIŽELA	51	35		
			DVORIŠTE	51			
		5268/1	FIŽELA	3140	35		
			PAŠNJAK	3140			
		5268/2	FIŽELA	65	35		
			PAŠNJAK	65			
		5273/1	FIZELA	2130	50		
			CESTA LOKALNA	2130			
		5376/1	MUZIL	1194	15		
			GRADSKA ULICA	1194			
		5377	MUZIL	8734	15		
			GRADSKA ULICA	8734			
		5378/2	MUZIL	1814	15		
			PRIRODNO NEPLODNO ZEMLJIŠTE	1814			
		5378/3	MUZIL	25	15		
			OSTALO NEPLODNO	25			
		5380/1	MUZIL	69	15		
			PRIRODNO NEPLODNO ZEMLJIŠTE	69			
		5380/2	MUZIL	8	15		
			OSTALO NEPLODNO	8			
		5380/3	MUZIL	44	15		
			PRIRODNO NEPLODNO ZEMLJIŠTE	44			
		5381	MUZIL	135	15		
			GRADSKA ULICA	135			
		5382	MUZIL	255	15		
			GRADSKA ULICA	255			

Zgr	Dio	Broj katastarske čestice	Adresa katastarske čestice/Način uporabe katastarske čestice/Način uporabe zgrade, naziv zgrade, kućni broj zgrade	Površina/m ²	Broj D.L.	Posebni pravni režimi	Primjedba
		5383/1	MUZIL	962	15		
			PARK	962			
		5383/2	MUZIL	24	15		
			JAVNI PARK	24			
		5384	MUZIL	1275	15		
			GRADSKA ULICA	1275			
		5385	MUZIL	3060	15		
			GRADSKA ULICA	3060			
		5386	MUZIL	883	15		
			GRADSKA ULICA	883			
		5387	MUZIL	2355	15		
			GRADSKA ULICA	2355			
		5388/1	GRAD	210	15		
			GRADSKA ULICA	210			
		5388/2	GRAD	1287	25		
			GRADSKA ULICA	1287			
		5389	GRAD	425	15		
			GRADSKA ULICA	425			
		5390	GRAD	187	15		
			GRADSKA ULICA	187			
		5391/1	GRAD	428	15		
			GRADSKA ULICA	428			
		5391/2	GRAD	237	15		
			GRADSKA ULICA	237			
		5392	GRAD	1671	15		
			GRADSKA ULICA	1671			
		5393/1	GRAD	1418	25		
			GRADSKA ULICA	1418			
		5393/2	GRAD	700	25		
			GRADSKA ULICA	700			
		5393/3	GRAD	520	25		
			GRADSKA ULICA	520			
		5393/4	GRAD	429	26		
			GRADSKA ULICA	429			
		5393/5	GRAD	61	26		
			GRADSKA ULICA	61			
		5395/1	GRAD	3547	25		
			GRADSKA ULICA	3547			
		5395/2	GRAD	887	25		
			GRADSKA ULICA	887			
		5395/3	GRAD	2267	26		
			CESTA LOKALNA	2267			
		5396/1	GRAD	2511	15		
			GRADSKA ULICA	2511			

Zgr	Dio	Broj katastarske čestice	Adresa katastarske čestice/Način uporabe katastarske čestice/Način uporabe zgrade, naziv zgrade, kućni broj zgrade	Površina/m ²	Broj D.L.	Posebni pravni režimi	Primjedba
		5396/2	GRAD	3239	25		
			GRADSKA ULICA	3239			
		5396/3	GRAD	628	25		
			GRADSKA ULICA	628			
		5397/1	GRAD	633	25		
			GRADSKA ULICA	633			
		5397/2	GRAD	745	26		
			GRADSKA ULICA	745			
		5397/3	GRAD	630	26		
			GRADSKA ULICA	630			
		5397/4	GRAD	415	26		
			GRADSKA ULICA	415			
		5397/5	GRAD	232	26		
			PAŠNJAK	232			
		5398/1	KOPARSKA ULICA	180	26		
			PRIRODNO NEPLODNO ZEMLJIŠTE	180			
		5398/2	GRAD	139	26		
			OSTALO NEPLODNO	139			
		5399	GRAD	1730	16		
			GRADSKA ULICA	1730			
		5400/1	GRAD	218	16		
			GRADSKA ULICA	218			
		5400/2	GRAD	632	16		
			GRADSKA ULICA	632			
		5401/1	GRAD	1143	16		
			GRADSKA ULICA	1143			
		5401/2	GRAD	296	25		
			GRADSKA ULICA	296			
		5403	ZLATIČEV TRG	317	26		
			ULICA	317			
		5404/1	BUJSKA ULICA	589	26		
			PUT	589			
		5404/2	GIULIO REVELANTE	262	26		
			GRADSKA ULICA	262			
		5404/5	GIULIO REVELANTE	100	26		
			GRADSKA ULICA	100			
		5404/6	BUJSKA ULICA	201	26		
			PUT	201			
		5404/7	PAZINSKA ULICA	98	26		
			ULICA	98			
		5404/8	FAVERIJSKA ULICA	86	26		
			ULICA	86			
		5404/9	BUJSKA ULICA	6	26		
			IZGRAĐENO ZEMLJIŠTE	6			

Zgr	Dio	Broj katastarske čestice	Adresa katastarske čestice/Način uporabe katastarske čestice/Način uporabe zgrade, naziv zgrade, kućni broj zgrade	Površina/m ²	Broj D.L.	Posebni pravni režimi	Primjedba
		5405/1	UL.MONVIDAL	3492	26		
			GRADSKA ULICA	3492			
		5405/6	UL.P.STUDENCA	18	26		
			GRADSKA ULICA	18			
		5406/1	GRAD	973	26		
			GRADSKA ULICA	973			
		5406/2	GRAD	770	26		
			GRADSKA ULICA	770			
		5407/1	BASTIJANOVA UL.	1149	26		
			GRADSKA ULICA	1149			
		5407/2	BASTIJANOVA UL.	1387	26		
			GRADSKA ULICA	1387			
		5408/1	GRAD	1760	26		
			GRADSKA ULICA	1760			
		5408/2	GRAD	672	26		
			GRADSKA ULICA	672			
		5408/3	GRAD	423	26		
			GRADSKA ULICA	423			
		5408/4	GRAD	593	25		
			GRADSKA ULICA	593			
		5408/5	GRAD	700	25		
			GRADSKA ULICA	700			
		5408/6	GRAD	630	25		
			GRADSKA ULICA	630			
		5409	GRAD	251	25		
			GRADSKA ULICA	251			
		5410	GRAD	290	25		
			GRADSKA ULICA	290			
		5411/1	GRAD	1300	25		
			GRADSKA ULICA	1300			
		5411/2	GRAD	700	25		
			GRADSKA ULICA	700			
		5411/3	GRAD	627	25		
			GRADSKA ULICA	627			
		5411/4	GRAD	464	26		
			GRADSKA ULICA	464			
		5411/5	GRAD	634	26		
			GRADSKA ULICA	634			
		5411/7	GRAD	449	26		
			GRADSKA ULICA	449			
		5412/1	GRAD	503	26		
			GRADSKA ULICA	503			
		5412/2	GRAD	1171	26		
			GRADSKA ULICA	1171			

Zgr	Dio	Broj katastarske čestice	Adresa katastarske čestice/Način uporabe katastarske čestice/Način uporabe zgrade, naziv zgrade, kućni broj zgrade	Površina/m ²	Broj D.L.	Posebni pravni režimi	Primjedba
		5412/3	GRAD	399	40		
			GRADSKA ULICA	399			
		5413/1	GRAD	1463	40		
			GRADSKA ULICA	1463			
		5413/3	ŠIŠANSKO NASELJE	1226	40		
			GRADSKA ULICA	1226			
		5414	GRAD	795	26		
			GRADSKA ULICA	795			
		5415/1	GRAD	3634	25		
			GRADSKA ULICA	3634			
		5415/2	GRAD	624	25		
			GRADSKA ULICA	624			
		5415/3	GRAD	700	25		
			GRADSKA ULICA	700			
		5415/4	GRAD	600	25		
			GRADSKA ULICA	600			
		5416/1	GRAD	1766	26		
			GRADSKA ULICA	1766			
		5416/2	GRAD	755	26		
			GRADSKA ULICA	755			
		5416/3	GRAD	679	26		
			GRADSKA ULICA	679			
		5417/2	GRAD	1058	26		
			GRADSKA ULICA	1058			
		5417/3	GRAD	1344	40		
			GRADSKA ULICA	1344			
		5419/1	ZAGREBAČKA ULICA	200	25		
			ULICA	200			
		5419/2	RAKOVČEVA UL.	1796	39		
			GRADSKA ULICA	1796			
		5420/1	GRAD	740	25		
			GRADSKA ULICA	740			
		5420/2	GRAD	645	25		
			GRADSKA ULICA	645			
		5421/1	GRAD	453	25		
			GRADSKA ULICA	453			
		5421/2	GRAD	628	25		
			GRADSKA ULICA	628			
		5421/3	GRAD	730	25		
			GRADSKA ULICA	730			
		5421/4	GRAD	2670	25		
			GRADSKA ULICA	2670			
		5421/5	GRAD	576	25		
			GRADSKA ULICA	576			

Zgr	Dio	Broj katastarske čestice	Adresa katastarske čestice/Način uporabe katastarske čestice/Način uporabe zgrade, naziv zgrade, kućni broj zgrade	Površina/m2	Broj D.L.	Posebni pravni režimi	Primjedba
		5422/1	GRAD	1300	25		
			GRADSKA ULICA	1300			
		5422/2	GRAD	2092	25		
			GRADSKA ULICA	2092			
		5423/1	GRAD	1187	25		
			GRADSKA ULICA	1187			
		5423/2	DOBRICHEVA ULICA	721	25		
			ULICA	721			
		5423/3	GRAD	1436	25		
			GRADSKA ULICA	1436			
		5424/1	GRAD	887	25		
			GRADSKA ULICA	887			
		5424/2	GRAD	1388	25		
			OSTALO NEPLODNO	1388			
		5424/3	GRAD	581	39		
			OSTALO NEPLODNO	581			
		5424/4	GRAD	422	39		
			OSTALO NEPLODNO	422			
		5424/5	GRAD	1211	39		
			OSTALO NEPLODNO	1211			
		5425	GRAD	157	25		
			OSTALO NEPLODNO	157			
		5426	GRAD	102	25		
			OSTALO NEPLODNO	102			
		5427	GRAD	171	25		
			OSTALO NEPLODNO	171			
		5428	GRAD	900	25		
			OSTALO NEPLODNO	900			
		5429	GRAD	4124	25		
			OSTALO NEPLODNO	4124			
		5430	GIARDINI	5747	25		
			GRADSKA ULICA	5747			
		5432	GIARDINI	4480	25		
			GRADSKA ULICA	4480			
		5433	GRAD	2592	25		
			TRG	2592			
		5434/1	GRAD	325	25		
			TRG	325			
		5434/2	GRAD	592	25		
			GRADSKA ULICA	592			
		5435	NIMFEJ	273	25		
			PARKIRALIŠTE	273			

Zgr	Dio	Broj katastarske čestice	Adresa katastarske čestice/Način uporabe katastarske čestice/Način uporabe zgrade, naziv zgrade, kućni broj zgrade	Površina/m2	Broj D.L.	Posebni pravni režimi	Primjedba
		5436	NIMFEJ	7333	24, 25		
			PARK	1311			
			PARKIRALIŠTE	4668			
			ULICA	1162			
			REZERV.ZA BENZIN	192			
		5437/3	AMFITEATARSKA ULICA	1095	25		
			ULICA	1095			
		5438/2	UL.STARIH STATUTA	634	25		
			ULICA	634			
		5438/3	UL.STARIH STATUTA	12	25		
			GRADSKA ULICA	12			
		5438/4	UL.STARIH STATUTA	26	25		
			GRADSKA ULICA	26			
		5439/1	RIVA	14991	15		
			ULICA	14991			
		5439/5	ACI MARINA PULA	1202	15		
			UREĐENO ZEMLJIŠTE	1202			
		5439/6	RIVA	1542	15		
			ULICA	1542			
		5440	GRAD	1385	25		
			GRADSKA ULICA	1385			
		5441	GRAD	175	25		
			GRADSKA ULICA	175			
		5442	GRAD	3363	25		
			GRADSKA ULICA	3363			
		5443	KANDLEROVA ULICA	2701	24		
			GRADSKA ULICA	2701			
		5445	GRAD	405	25		
			GRADSKA ULICA	405			
		5446	GRAD	161	25		
			GRADSKA ULICA	161			
		5447	GRAD	1173	24		
			TRG	1173			
		5448	GRAD	212	24		
			GRADSKA ULICA	212			
		5449	GRAD	73	25		
			GRADSKA ULICA	73			
		5450	GRAD	631	24		
			GRADSKA ULICA	631			
		5451	GRAD	194	24		
			GRADSKA ULICA	194			
		5452/4	USPON KONZULA ISTRANINA	14	24		
			PARKIRALIŠTE	14			
		5452/5	USPON KONZULA ISTRANINA	5	24		
			PARKIRALIŠTE	5			

Zgr	Dio	Broj katastarske čestice	Adresa katastarske čestice/Način uporabe katastarske čestice/Način uporabe zgrade, naziv zgrade, kućni broj zgrade	Površina/m ²	Broj D.L.	Posebni pravni režimi	Primjedba
		5456	GRAD	3428	24		
			GRADSKA ULICA	3428			
		5460	GRAD	554	24		
			POSEBNA NAMJENA	554			
		5461/1	GRAD	142	38		
			POSEBNA NAMJENA	142			
		5461/2	GRAD	270	38		
			CESTA LOKALNA	270			
		5463	GRAD	32	24		
			GRADSKA ULICA	32			
		5464	GRAD	29	24		
			GRADILIŠTE	29			
		5465	GRAD	363	24		
			GRADSKA ULICA	363			
		5466	GRAD	296	25		
			GRADSKA ULICA	296			
		5467	FLACIUSOVA ULICA	47	38		
			ULICA	47			
		5468	GRAD	379	38		
			GRADSKA ULICA	379			
		5470	GRAD	530	38		
			GRADSKA ULICA	530			
		5471	GRAD	343	39		
			GRADSKA ULICA	343			
		5472	GRAD	194	39		
			GRADSKA ULICA	194			
		5473/1	GRAD	192	39		
			GRADSKA ULICA	192			
		5473/2	GRAD	483	39		
			GRADSKA ULICA	483			
		5474	GRAD	139	39		
			GRADSKA ULICA	139			
		5475	GRAD	175	39		
			GRADSKA ULICA	175			
		5476	GRAD	2182	39		
			GRADSKA ULICA	2182			
		5477	GRAD	1362	39		
			GRADSKA ULICA	1362			
		5478	GRAD	512	39		
			GRADSKA ULICA	512			
		5479	GRAD	241	39		
			GRADSKA ULICA	241			
		5480	GRAD	317	39		
			GRADSKA ULICA	317			

Zgr	Dio	Broj katastarske čestice	Adresa katastarske čestice/Način uporabe katastarske čestice/Način uporabe zgrade, naziv zgrade, kućni broj zgrade	Površina/m ²	Broj D.L.	Posebni pravni režimi	Primjedba
		5481	GRAD	297	25		
			GRADSKA ULICA	297			
		5482	USPON SV.STJEPANA	659	39		
			GRADSKA ULICA	659			
		5483	TRG PORTARATA	1411	39		
			TRG	1411			
		5484	GRAD	1410	39		
			GRADSKA ULICA	1410			
		5485	GRAD	3047	39		
			GRADSKA ULICA	3047			
		5486/1	GRAD	1483	39		
			GRADSKA ULICA	1483			
		5487	GRAD	444	39		
			GRADSKA ULICA	444			
		5488	GRAD	932	39		
			GRADSKA ULICA	932			
		5489/1	VERGERIJEVA	2820	39		
			GRADSKA ULICA	2820			
		5489/3	VERGERIJEVA ULICA	65	39		
			MJERNA STAN.	8			
			GRADSKA ULICA	57			
		5489/5	VERGERIJEVA ULICA	17	39		
			GRADSKA ULICA	17			
		5490/1	GRAD	607	39		
			OSTALO NEPLODNO	607			
		5490/3	GRAD	21	39		
			CESTA LOKALNA	21			
		5490/4	GRAD	760	39		
			JAVNI PARK	760			
		5490/5	GRAD	302	39		
			JAVNI PARK	302			
		5491/1	GRAD	720	39		
			OSTALO NEPLODNO	720			
		5491/2	GRAD	292	39		
			OSTALO NEPLODNO	292			
		5492	GRAD	443	39		
			GRADSKA ULICA	443			
		5493/1	NARODNI TRG	752	39		
			GRADSKA ULICA	752			
		5494	GRAD	405	39		
			GRADSKA ULICA	405			
		5495/1	GRAD	228	16		
			OSTALO NEPLODNO	228			
		5495/2	GRAD	796	39		
			GRADSKA ULICA	796			

Zgr	Dio	Broj katastarske čestice	Adresa katastarske čestice/Način uporabe katastarske čestice/Način uporabe zgrade, naziv zgrade, kućni broj zgrade	Površina/m ²	Broj D.L.	Posebni pravni režimi	Primjedba
		5495/3	CISCUTTIJEVA UL.	907	39		
			GRADSKA ULICA	907			
		5495/4	GRAD	307	16		
			KAZALIŠTE	248			
			DVORIŠTE	59			
		5496	GRAD	871	39		
			GRADSKA ULICA	871			
		5497	GRAD	4867	39		
			GRADSKA ULICA	4867			
		5498	GRAD	1340	39		
			GRADSKA ULICA	1340			
		5499	GRAD	387	39		
			GRADSKA ULICA	387			
		5500	GRAD	1514	39		
			GRADSKA ULICA	1514			
		5501/1	GRAD	795	39		
			GRADSKA ULICA	795			
		5501/2	GRAD	913	39		
			OSTALO NEPLODNO	913			
		5502	PRERADOVIĆEVA ULICA	1340	39		
			OSTALO NEPLODNO	1340			
		5503/1	GRAD	269	39		
			OSTALO NEPLODNO	269			
		5503/2	GRAD	827	39		
			OSTALO NEPLODNO	827			
		5503/3	GRAD	324	39		
			OSTALO NEPLODNO	324			
		5503/4	TRIERSKA UL.	786	39		
			GRADSKA ULICA	786			
		5503/6	MLETAČKA UL.	16	39		
			GRADSKA ULICA	16			
		5504	GRAD	770	39		
			OSTALO NEPLODNO	770			
		5506/1	FLANATIČKA ULICA	517	39		
			GRADSKA ULICA	517			
		5506/2	FLANATIČKA ULICA	14	39		
			GRADSKA ULICA	14			
		5506/3	FLANATIČKA ULICA	2627	39		
			GRADSKA ULICA	2627			
		5506/4	FLANATIČKA ULICA	637	39		
			GRADSKA ULICA	637			
		5508/1	RONJGOVA ULICA	1971	39		
			GRADSKA ULICA	1971			
		5508/3	MEDULINSKA UL.	262	39		
			PROLAZ	262			

Zgr	Dio	Broj katastarske čestice	Adresa katastarske čestice/Način uporabe katastarske čestice/Način uporabe zgrade, naziv zgrade, kućni broj zgrade	Površina/m ²	Broj D.L.	Posebni pravni režimi	Primjedba
		5508/5	GRAD	156	39		
			GRADSKA ULICA	156			
		5508/8	RONJGOVA ULICA	200	39		
			GRADSKA ULICA	200			
		5508/9	RONJGOVA ULICA	683	39		
			GRADSKA ULICA	683			
		5509/1	MUTILSKA ULICA	322	39		
			GRADSKA ULICA	322			
		5509/3	MUTILSKA ULICA	16	39		
			GRADSKA ULICA	16			
		5509/4	MUTILSKA ULICA	33	39		
			GRADSKA ULICA	33			
		5510/3	PREMANTIRSKA ULICA	508	39		
			GRADSKA ULICA	508			
		5510/4	PREMANTURSKA ULICA	170	39		
			GRADSKA ULICA	170			
		5510/5	PREMANTURSKA ULICA	48	39		
			GRADSKA ULICA	48			
		5511/1	DALMATINOVA ULICA	3721	39		
			GRADSKA ULICA	3721			
		5511/2	PREMANTURSKA UL.	925	39		
			GRADSKA ULICA	925			
		5511/4	PREMANTURSKA UL.	150	39		
			GRADSKA ULICA	150			
		5512/2	RADIĆEVA ULICA	407	39		
			GOSPODARSKA ZGRADA, Pula, RADIĆEVA ULICA 11A	76			
			PUT	331			
		5512/3	TARTINIJEVA	311	39		
			GRADSKA ULICA	311			
		5512/4	PREMANTURSKA UL.	76	39		
			GRADSKA ULICA	76			
		5513/1	MLETAČKA ULICA	1525	39		
			GRADSKA ULICA	1525			
		5513/2	MARULIĆEVA ULICA	1561	39		
			GRADSKA ULICA	1534			
			DVORIŠTE	27			
		5514/1	ULICA KAČIĆA MIOŠIĆA	956	39		
			GRADSKA ULICA	956			
		5514/2	GRAD	431	39		
			OSTALO NEPLODNO	431			
		5514/3	GRAD	1536	39		
			OSTALO NEPLODNO	1536			
		5514/4	ULICA KAČIĆA MIOŠIĆA	869	52		
			GRADSKA ULICA	869			

Zgr	Dio	Broj katastarske čestice	Adresa katastarske čestice/Način uporabe katastarske čestice/Način uporabe zgrade, naziv zgrade, kućni broj zgrade	Površina/m ²	Broj D.L.	Posebni pravni režimi	Primjedba
		5514/6	MARULIĆEVA ULICA	301	52, 39		
			GRADSKA ULICA	162			
			PARKIRALIŠTE	139			
		5515/1	BARBIA	416	52		
			GRADSKA ULICA	416			
		5515/2	GRAD	696	39		
			OSTALO NEPLODNO	696			
		5515/3	BARBIA	133	52		
			DVORIŠTE	133			
		5515/4	BARBIA	72	52		
			DVORIŠTE	72			
		5516/1	GRAD	928	39		
			OSTALO NEPLODNO	928			
		5518/1	MARTE	462	39		
			PUT	462			
		5518/2	MARTE	512	39		
			PUT	512			
		5519/1	GRAD	4372	39		
			OSTALO NEPLODNO	4372			
		5519/2	GRAD	532	39		
			OSTALO NEPLODNO	532			
		5520	RADIĆEVA ULICA	7753	39		
			PUT	7753			
		5521/1	GRAD	504	52		
			OSTALO NEPLODNO	504			
		5521/2	GRAD	409	51		
			OSTALO NEPLODNO	409			
		5521/3	GRAD	346	51		
			OSTALO NEPLODNO	346			
		5523	GRAD	39	51		
			OSTALO NEPLODNO	39			
		5524/3	GRAD	3439	51		
			OSTALO NEPLODNO	3439			
		5525	GRAD	684	51		
			GRADSKA ULICA	684			
		5526/1	GRAD	2031	51		
			GRADSKA ULICA	2031			
		5526/2	KERŠOVANIJEVA ULICA	721	51		
			GRADSKA ULICA	721			
		5527	GRAD	792	51		
			GRADSKA ULICA	792			
		5529/1	BUDICINOVA ULICA	3438	63		
			ULICA	3438			
		5529/2	GRAD	590	51		
			GRADSKA ULICA	590			

Zgr	Dio	Broj katastarske čestice	Adresa katastarske čestice/Način uporabe katastarske čestice/Način uporabe zgrade, naziv zgrade, kućni broj zgrade	Površina/m ²	Broj D.L.	Posebni pravni režimi	Primjedba
		5529/3	GRAD	621	51		
			GRADSKA ULICA	621			
		5530	GRAD	1265	63		
			GRADSKA ULICA	1265			
		5531/1	GRAD	1784	63		
			GRADSKA ULICA	1784			
		5531/2	GRAD	1420	63		
			GRADSKA ULICA	1420			
		5531/3	GRAD	183	63		
			GRADSKA ULICA	183			
		5531/4	GRAD	314	63		
			GRADSKA ULICA	314			
		5531/5	GRAD	38	63		
			GRADSKA ULICA	38			
		5533/1	GRAD	4444	51		
			GRADSKA ULICA	4444			
		5533/2	GRAD	2770	51		
			GRADSKA ULICA	2770			
		5534/1	GRAD	503	51		
			DVORIŠTE	503			
		5534/2	GRAD	338	51		
			DVORIŠTE	338			
		5534/3	GRAD	11	51		
			DVORIŠTE	11			
		5534/4	GRAD	355	51		
			DVORIŠTE	355			
		5534/5	GRAD	16	51		
			DVORIŠTE	16			
		5535/1	GRAD	1222	51		
			ULICA	1222			
		5535/2	GRAD	2504	51		
			CESTA LOKALNA	2504			
		5535/3	ULICA VERUDA	10658	63		
			ULICA	10658			
		5535/8	VERUDA	13	63		
			PAŠNJAK	2			
			BOČALIŠTE	11			
		5535/9	ULICA VERUDA	56	63		
			ULICA	56			
		5536/1	GRAD	375	51		
			GRADSKA ULICA	375			
		5536/2	GRAD	1139	51		
			GRADSKA ULICA	1139			
		5536/3	GRAD	808	51		
			GRADSKA ULICA	808			

Zgr	Dio	Broj katastarske čestice	Adresa katastarske čestice/Način uporabe katastarske čestice/Način uporabe zgrade, naziv zgrade, kućni broj zgrade	Površina/m ²	Broj D.L.	Posebni pravni režimi	Primjedba
		5536/7	GRAD	34	51		
			JAVNI PARK	34			
		5536/8	GRAD	32	51		
			JAVNI PARK	32			
		5537/1	GRAD	1005	51		
			GRADSKA ULICA	1005			
		5537/2	GRAD	562	51		
			PAŠNJAK	562			
		5537/3	GRAD	1000	51		
			GRADSKA ULICA	1000			
		5537/4	GRAD	225	51		
			OSTALO NEPLODNO	225			
		5537/5	M. RIZZI	131	51		
			OSTALO NEPLODNO	131			
		5537/6	GRAD	369	51		
			PAŠNJAK	369			
		5538/1	GRAD	1290	51		
			GRADSKA ULICA	1290			
		5538/2	GRAD	916	51		
			GRADSKA ULICA	916			
		5539/1	GRAD	269	51		
			GRADSKA ULICA	269			
		5539/2	GRAD	132	51		
			GRADSKA ULICA	132			
		5539/3	GRAD	316	51		
			GRADSKA ULICA	316			
		5540/2	KERŠOVANIJEVA ULICA	23	51		
			OSTALO NEPLODNO	23			
		5540/3	VETERANI	82	51		
			OSTALO NEPLODNO	82			
		5541/2	GRAD	664	51		
			DVORIŠTE	664			
		5542	GRAD	861	51		
			GRADSKA ULICA	861			
		5543/1	GRAD	1893	51		
			GRADSKA ULICA	1893			
		5543/2	GRAD	474	51		
			GRADSKA ULICA	474			
		5544/1	GRAD	1342	51		
			GRADSKA ULICA	1342			
		5547/1	GRAD	30	51		
			GRADSKA ULICA	30			
		5547/2	LISSA	3062	51		
			CESTA LOKALNA	3062			

Zgr	Dio	Broj katastarske čestice	Adresa katastarske čestice/Način uporabe katastarske čestice/Način uporabe zgrade, naziv zgrade, kućni broj zgrade	Površina/m ²	Broj D.L.	Posebni pravni režimi	Primjedba
		5548/1	GRAD	760	51		
			CESTA LOKALNA	760			
		5548/2	GRAD	320	51		
			CESTA LOKALNA	320			
		5550/1	GRAD	2396	51		
			GRADSKA ULICA	2396			
		5550/2	GRAD	3186	51		
			GRADSKA ULICA	3186			
		5551	GRAD	824	51		
			GRADSKA ULICA	824			
		5552	GRAD	518	51		
			CESTA LOKALNA	518			
		5558/1	JERETOVA	4905	50		
			CESTA LOKALNA	4905			
		5558/2	GRAD	800	50		
			GRADSKA ULICA	800			
		5558/7	GRAD	237	50		
			CESTA LOKALNA	237			
		5563/1	GRAD	330	50		
			CESTA LOKALNA	330			
		5563/2	GRAD	66	50		
			CESTA LOKALNA	66			
		5563/3	GRAD	97	50		
			GRADSKA ULICA	97			
		5563/4	GRAD	77	50		
			PAŠNJAK	77			
		5563/5	GRAD	393	50		
			PAŠNJAK	393			
		5563/7	GRAD	49	50		
			PAŠNJAK	49			
		5563/8	GRAD	59	50		
			ULICA	59			
		5563/11	GRAD	1375	50		
			CESTA LOKALNA	1375			
		5564/1	GRAD	715	50		
			CESTA LOKALNA	715			
		5564/2	TITOGRAĐSKA	239	50		
			GRADSKA ULICA	239			
		5567	GRAD	829	50		
			ULICA	829			
		5568/1	GRAD	755	50		
			GRADSKA ULICA	755			
		5569	GRAD	1483	50		
			GRADSKA ULICA	1483			
Ukupna površina katastarskih čestica				716479			

NAPOMENA: Ovaj prijepis posjedovnog lista nije dokaz o vlasništvu na katastarskim česticama upisanim u posjedovnom listu.